



# PROFIL

# BALITBANGDA PROVINSI JAMBI

2018



**BADAN PENELITIAN DAN PENGEMBANGAN DAERAH  
(BALITBANGDA) PROVINSI JAMBI**

Telp. (0741) 669352 Fax (0741) 60450

Website : [www.balitbangda.jambiprov.go.id](http://www.balitbangda.jambiprov.go.id)

Email : [balitbangdajambi1@gmail.com](mailto:balitbangdajambi1@gmail.com)



## *Visi*

**Terwujudnya Jambi yang Tertib, Unggul, Nyaman, Tangguh, Adil, dan Sejahtera (Jambi TUNTAS)**

## *Misi*

1. Meningkatkan Tata Kelola Pemerintahan Daerah yang bersih, transparan, akuntabel dan partisipatif yang berorientasi pada pelayanan publik;
2. Meningkatkan kualitas Sumberdaya Manusia yang sehat, terdidik, berdaya, agamis, berkesetaraan gender;
3. Menjaga situasi daerah yang kondusif, toleransi antar umat beragama dan kesadaran hukum masyarakat;
4. Meningkatkan daya saing daerah melalui optimalisasi pembangunan ekonomi kerakyatan yang didukung oleh penerapan Ilmu Pengetahuan, Teknologi, dan Inovasi (IPTEKIN) berwawasan lingkungan;
5. Meningkatkan aksesibilitas dan kualitas infrastruktur umum, pengelolaan energi dan sumberdaya alam yang berkeadilan dan berkelanjutan;
6. Meningkatkan kualitas kehidupan masyarakat.



## KATA PENGANTAR

---



Dalam Pasal 219 Undang-Undang Nomor 23 Tahun 2014 menyatakan bahwa Badan Penelitian dan Pengembangan (Litbang) sebagai fungsi penunjang urusan pemerintahan yang menjadi kewenangan daerah.

Badan Litbang Daerah diarahkan untuk melaksanakan tugas dan fungsi utama di bidang penelitian dan pengembangan guna membantu kepala daerah dalam perumusan kebijakan/regulasi, penyelenggaraan inovasi daerah, dan pembinaan penyelenggaraan pemerintah daerah.

Selanjutnya dalam Undang-Undang Nomor 12 Tahun 2011 tentang Pembentukan Peraturan Perundang-Undangan, Badan Litbang daerah diharapkan berperan menyediakan naskah akademis berbasis ilmiah sebagai bahan baku perda dan perkara guna efektifitas dan meminimalisir kebijakan daerah yang bermasalah. Badan Litbang daerah menjadi unsur perangkat daerah yang secara strategis mengawal pelaksanaan pembinaan dan pengawasan di daerah.

Selanjutnya dalam Pasal 386 ayat (1) Undang-Undang 23 Tahun 2014 disebutkan bahwa dalam rangka peningkatan kinerja penyelenggaraan pemerintahan daerah, pemerintah daerah dapat melakukan inovasi sebagai upaya meningkatkan daya saing daerah. Inovasi daerah adalah semua bentuk pembaharuan dalam penyelenggaraan pemerintahan daerah yang dapat berasal dari kepala daerah, Anggota DPRD, Aparatur Sipil Negara, perangkat daerah, dan anggota masyarakat (Pasal 388 ayat 1). Kemudian Pasal 386 s/d 390 juga menyatakan, bahwa Balitbangda sebagai pelaksana teknis yang membantu kepala daerah dalam mengkoordinasikan pelaksanaan inovasi.

Hal inilah yang menjadikan Badan Litbang memiliki peran strategis dan sudah seharusnya menjadi salah satu perangkat daerah yang menjadi prioritas untuk dibentuk dan berdiri sendiri, baik tingkat provinsi maupun kabupaten/kota, sebagai badan yang diharapkan mampu melakukan proses penelitian dan pengembangan yang berkualitas demi terciptanya inovasi-inovasi dalam percepatan pembangunan pada sektor unggulan. Pembangunan pada dimensi sektor unggulan bertujuan untuk mewujudkan peningkatan produktivitas rakyat dan daya saing serta perwujudan kemandirian ekonomi pada sektor-sektor strategis.

KEPALA BALITBANGDA  
PROVINSI JAMBI,

**Ir. AZRIN, M.Si**  
Pembina Tingkat I  
NIP. 196602241992031002



# **SEKILAS TENTANG BALITBANGDA PROVINSI JAMBI**

Organisasi Balitbangda Provinsi Jambi dibentuk pertama kali berdasarkan Peraturan Daerah Nomor 5 Tahun 2000 tentang Organisasi dan Tatakerja Lembaga Teknis Daerah Provinsi Jambi dan Keputusan Gubernur Nomor 230 Tahun 2001 tentang Uraian Tugas dan Fungsi Satuan-satuan Organisasi pada Lembaga Teknis Daerah Provinsi Jambi. Kemudian pada Tahun 2008 pembentukannya dirubah dan diatur dengan Peraturan Daerah Nomor 15 Tahun 2008 tentang Organisasi dan Tatakerja Inspektorat, Bappeda dan Lembaga Teknis Daerah Provinsi Jambi dan Peraturan Gubernur Jambi Nomor 31 Tahun 2008 tentang Uraian Tugas Pokok dan Fungsi Inspektorat, Bappeda dan Lembaga Teknis Daerah Provinsi Jambi.

Peraturan Daerah Provinsi Jambi Nomor 6 Tahun 2016 tentang Pembentukan dan Susunan Perangkat Daerah Provinsi Jambi dan Peraturan Gubernur Jambi Nomor : 60 Tahun 2016 tentang Kedudukan, Susunan Organisasi, tugas dan Fungsi, serta Tatakerja dimana tugas pokoknya adalah melaksanakan fungsi penunjang urusan pemerintahan di bidang penelitian dan pengembangan yang menjadi kewenangan daerah provinsi sesuai peraturan perundang-undangan yang berlaku, dan menjalankan tugas serta fungsi yang diemban.

Sesuai dengan misi yang diembannya maka tujuan yang ingin dicapai adalah 1) Terwujudnya kualitas hasil pelaksanaan litbang sehingga rekomendasi penelitian berdayaguna baik untuk pemerintah maupun masyarakat, 2) Meningkatkan kualitas hasil-hasil penelitian, sehingga proses penelitian akuntabel, 3) Meningkatkan daya guna hasil-hasil Litbang sebagai basis dalam membangun daya saing dan kemandirian daerah untuk menumbuhkan inovasi daerah, dan 4) Menciptakan dan mengembangkan produk baru berbasis riset. Sedangkan sasaran yang ingin di capai adalah :1) Hasil penelitian yang berkualitas, 2) Meningkatnya Pemanfaatan hasil litbang oleh lembaga pemerintah dan swasta, 3) Mengembangkan produk unggulan daerah untuk meningkatkan kesejahteraan masyarakat, 4) Membuat inovasi baru untuk meningkatkan perekonomian masyarakat, 5) Lomba Teknologi Tepat Guna (TTG) dan Inovasi Teknologi dan 6) Meningkatnya ekonomi kerakyatan dalam rangka peningkatan kesejahteraan masyarakat.

Berdasarkan tujuan yang telah ditetapkan maka diperlukan suatu strategi agar tujuan tersebut dapat dicapai secara efektif dan efisien sesuai dengan sumberdaya internal dan dukungan eksternal yang tersedia. Strategi tersebut meliputi:

1. Menata sistem penentuan topik penelitian yang akan dilaksanakan guna memperoleh kegiatan Litbang prioritas secara lebih selektif.
2. Meningkatkan aktivitas kajian ilmiah dan sosialisasi hasil Litbang sebagai wahana untuk menumbuhkembangkan jejaring kerjasama dan koordinasi kegiatan Litbang.
3. Mendorong kerjasama dengan instansi terkait terutama dalam usaha pemecahan permasalahan (*problem solving*) melalui pemanfaatan hasil Litbang.
4. Mengusulkan penambahan kuantitas tenaga fungsional peneliti pada Balitbangda Provinsi Jambi.

## A. DASAR HUKUM /DUKUNGAN REGULASI

NO.	URAIAN
1	Undang-undang Nomor 18 Tahun 2002 tentang Sinas Litbang Iptek, Balitbangda berperan sebagai institusi pemerintah daerah yang menyelenggarakan tugas dan fungsi litbang sekaligus berperan dalam menumbuhkembangkan Iptek di daerah.
2	Undang-undang Nomor 23 Tahun 2014 tentang Pemerintahan Daerah: Bab XXI (Pasal 386 – 390) (Balitbangda sebagai pelaksana teknis membantu Kepala Daerah dalam mengoordinasikan pelaksanaan inovasi guna peningkatan daya saing daerah)
3	Peraturan Pemerintah Nomor 38 Tahun 2017 tentang Inovasi Daerah, yang bertujuan untuk peningkatan kinerja pemerintah daerah berbasis inovasi
4	Peraturan Menteri Dalam Negeri Nomor 17 Tahun 2016 tentang Pedoman Penelitian dan Pengembangan di Kementerian Dalam Negeri dan Pemerintahan Daerah



5	Peraturan Daerah Provinsi Jambi Nomor 8 Tahun 2016 tentang Pembentukan dan Susunan Perangkat Daerah Provinsi Jambi
6	Peraturan Gubernur Jambi Nomor 60 Tahun 2016 tentang Kedudukan, Susunan Organisasi, Tugas dan Fungsi, Serta Tata Kerja Badan Penelitian dan Pengembangan Daerah Provinsi Jambi
7	Peraturan Gubernur Jambi Nomor 03 Tahun 2017 tentang Kebijakan Strategis Daerah Pembangunan Ilmu Pengetahuan, Teknologi dan Inovasi Provinsi Jambi Tahun 2017 – 2021.



## B. TUGAS DAN FUNGSI

Badan mempunyai tugas membantu Gubernur melaksanakan fungsi penunjang urusan pemerintahan di bidang penelitian dan pengembangan yang menjadi kewenangan daerah provinsi sesuai peraturan perundang-undangan yang berlaku.

Untuk melaksanakan tugas sebagaimana dimaksud dalam Balitbangda menyelenggarakan fungsi :

1. Penyusunan kebijakan teknis penelitian dan pengembangan pemerintahan provinsi;
2. Penyusunan perencanaan program anggaran penelitian dan pengembangan pemerintahan provinsi;
3. Pelaksanaan penelitian dan pengembangan di pemerintahan provinsi;
4. Pelaksanaan pengkajian kebijakan lingkup urusan pemerintahan provinsi;
5. Perumusan kebijakan operasional, pembinaan, fasilitasi pelaksanaan penelitian dan pengembangan bidang pemerintahan dan pengkajian peraturan, sosial dan kependudukan, ekonomi dan pembangunan serta bidang inovasi dan teknologi;
6. Pemantauan, evaluasi dan pelaporan atas pelaksanaan penelitian dan pengembangan di provinsi;
7. Pengkoordinasian dan sinkronisasi pelaksanaan penelitian dan pengembangan lingkup pemerintah provinsi;
8. Penyelenggaraan urusan kesekretariatan pada Balitbangda; dan
9. Pelaksana tugas lain yang diberikan oleh gubernur.

## C. VISI DAN MISI

Visi Balitbangda Provinsi Jambi adalah :

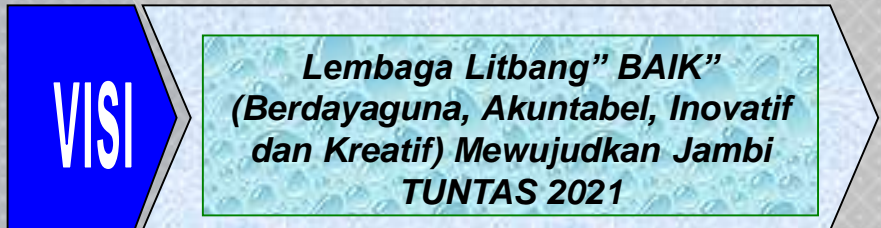

<b>B</b> erdayaguna	berkemampuan dalam memberikan hasil penelitian dan bermanfaat bagi masyarakat
<b>A</b> kuntabel	hasil penelitian dapat dipertanggungjawabkan dengan baik sumber, proses dan hasilnya.
<b>I</b> novatif	terus berinovasi, mencoba hal-hal baru bagi kemaslahatan orang banyak.
<b>K</b> reatif	mampu menciptakan suatu yang baru baik berupa gagasan ataupun kebijakan.

Dari misi tersebut mengandung makna bahwa rekomendasi kegiatan penelitian dan pengembangan yang merespon pemerintah daerah, melalui satuan kerja perangkat daerah dan *stakeholder* lain di wilayah Provinsi Jambi sebagai landasan setiap kebijakan dalam rangka untuk mewujudkan kemajuan dan kesejahteraan masyarakat menuju Jambi TUNTAS 2021.



**Misi** Balitbangda, adalah sebagai berikut :

1. Meningkatkan kualitas hasil pelaksanaan litbang sehingga rekomendasi penelitian berdayaguna baik untuk pemerintah maupun masyarakat.
2. Meningkatkan kualitas hasil - hasil penelitian, sehingga proses dan hasil penelitian lebih akuntabel
3. Meningkatkan daya guna hasil-hasil Litbang sebagai basis dalam membangun daya saing dan kemandirian daerah untuk Menumbuhkan inovasi daerah.
4. Menciptakan dan mengembangkan produk baru berbasis riset dan inovasi
5. Mendorong pemanfaatan iptekin dalam mendukung penguatan daya saing dan ekonomi kerakyatan.

## D. POSISI STRATEGIS BADAN LITBANG

### UNDANG-UNDANG NO, 23 TAHUN 2014 TENTANG PEMERNTAHAN DAERAH

Dalam Pasal 386 ayat (1) Undang-Undang 23 Tahun 2014 disebutkan bahwa dalam rangka peningkatan kinerja penyelenggaraan pemerintahan daerah, pemerintah daerah dapat melakukan inovasi sebagai upaya meningkatkan daya saing daerah.

Pada Pasal 386 s/d 390 juga menyatakan, bahwa Balitbangda sebagai pelaksana teknis yang membantu kepala daera dalam mengkoordinasikan pelaksanaan inovasi.

Hal inilah yang menjadikan Badan Litbang memiliki peran strategis dan sudah seharusnya menjadi salah satu perangkat daerah yang menjadi prioritas untuk dibentuk dan berdiri sendiri, baik tingkat provinsi maupun kabupaten/kota, sebagai badan yang diharapkan mampu melakukan proses penelitian dan pengembangan yang berkualitas demi terciptanya inovasi-inovasi dalam percepatan pembangunan pada sektor unggulan



# UU NO 23 TAHUN 2014

## Pasal 219

UNTUK MELAKSANAKAN **FUNGSI PENUNJANG URUSAN PEMERINTAHAN** YANG MENJADI KEWENANGAN DAERAH DI PROVINSI DAN KAB/KOTA, DIBENTUK **“BADAN”**.

➔ SALAH SATUNYA MELIPUTI BADAN YANG MELAKSANAKAN **FUNGSI PENELITIAN DAN PENGEMBANGAN**.



**BADAN PENELITIAN DAN  
PENGEMBANGAN DAERAH  
( BALITBANGDA )**

**DIATUR SECARA TEKNIS MELALUI  
PP NO. 18 TH 2016 TENTANG OPD**

# PARADIGMA OTDA (UU NO.23/2014)

Perda/  
Perkada/  
Kep.KDH

Daerah mempunyai hak, wewenang, dan kewajiban mengatur dan mengurus sendiri urusan pemerintahan dan kepentingan masyarakatnya.

Otonomi Daerah dilaksanakan menurut prakarsa sendiri berdasarkan aspirasi masy.

Prinsip otonomi seluas-luasnya dalam sistem dan prinsip NKRI.

Daerah diberi kewenangan merumuskan, menetapkan dan melaks. kebijakan secara mandiri

**PERAN  
DAN  
FUNGSI  
LITBANG  
SANGAT  
STRATEGIS**

Kebijakan Daerah harus disusun secara arif dan **BERKUALITAS**:

- Dorong pembangunan daerah dan tingkatkan kesejahteraan masyarakat.
- Minimalisir eksekusi negatif.
- Tidak bertentangan dengan per-UU-an yang lebih tinggi.





# **BADAN PENELITIAN DAN PENGEMBANGAN DAERAH (BALITBANGDA) PROVINSI JAMBI**

## **KELEMBAGAAN / ORGANISASI**

### **I. DATA UMUM**

Provinsi	Jambi
Nama Lembaga/Organisasi Penelitian dan Pengembangan	Badan Penelitian dan Pengembangan Daerah Provinsi Jambi
Dasar Pembentukan	<ol style="list-style-type: none"><li>1. Perda No. 8 Tahun 2016 Tentang Pembentukan Dan Susunan Perangkat Daerah Provinsi Jambi</li><li>2. Pergub No. 60 Tahun 2016 Kedudukan, Susunan Organisasi, Tugas dan Fungsi, serta Tata Kerja Badan Penelitian dan Pengembangan Daerah Provinsi Jambi</li></ol>
Alamat Kantor	Jl. R.M Nur Atmadibrata No. 1.A Telanaipura Jambi
Nama Pimpinan	Ir. AZRIN, M.Si.
Nama Nomenklatur Jabatan dan jenjang Jabatan Struktural (Eselonering)	Terlampir

## PERSONIL / KEPEGAWAIAN

### I. PEJABAT STRUKTURAL

1. Berisi Nomenklatur Jabatan dari masing-masing eselonering jabatan struktural

#### Nama Jabatan Struktural

Eselon II	Eselon III	Eselon IV
1. Kepala Balitbangda	1. Sekretaris	1. Kasubbag Umum dan Kepegawaian
		2. Kasubbag Keuangan dan Aset
		3. Kasubbag Program dan Pelaporan
	2. Kepala Bidang Pemerintahan dan Pengkajian Peraturan	1. Kasubbid Penyelengaran Pemerintahan
		2. Kasubbid Pemerintahan esa
		3. Kasubbid Data dan Pengkajian Peraturan
	3. Kepala Bidang Sosial dan Kependudukan	1. Kasubbid Sosial dan Budaya
		2. Kasubbid Kependudukan
		3. Kasubbid Pemeberdayan Masyarakat
	4. Kepala Bidang Ekonomi dan Pembangunan	1. Kasubbid Ekonomi
		2. Kasubbid SDA & Lingk. Hidup
		3. Kasubbid Pengembangan Prasarana Wilayah
	5. Kepala Bidang Inovasi dan Teknologi	1. Kasubbid Inovasi dan Pengembangan Teknologi
		2. Kasubbid Difusi Inovasi dan Riptek
		3. Kasubbid Diseminasi Kelitbang



## II. PEJABAT FUNGSIONAL

1. .Berisi jumlah pejabat fungsional saat ini sesuai dengan jenjang jabatan dari masing-masing jabatan fungsional yang ada

NO.	Nama Jabatan Fungsional	Jenjang Jabatan Fungsional			
		Pertama	Muda	Madya	Utama
1	Peneliti	4	6	1	-
2	Perekayasa	-	-	-	-
3	Lainnya (merangkap struktural)	-	-	-	-
dst					

### III. JUMLAH SUMBERDAYA MANUSIA

1. Berisi jumlah personil saat ini menduduki jabatan seperti tertera pada kolom 2

No.	Jabatan	J u m l a h
1	Pejabat Struktural	
	a. Eselon II	1
	b. Eselon III	5
	c. Eselon IV	15
2	Pejabat Fungsional	
	a. Peneliti + Calon Fungsional Peneliti	11
	b. Perekayasa	-
	c. Lainnya (sebutkan ex: perencana dll)	-
3	Pejabat Fungsional Umum/Staf	50
4	Tenaga Kontrak / Honorarium	9

## E. ARAH KEBIJAKAN DAN STRATEGI TAHUN 2017-2021

Kebijakan Strategi Daerah Pembangunan Ilmu Pengetahuan Teknologi Dan Inovasi (Jakstrada Pembangunan IPTEKIN) berdasarkan Pergub Jambi Nomoir 03 Tahun 2017 tentang Kebijakan Strategis Daerah Pembangunan Ilmu Pengetahuan, Tekonologi dan Inovasi Provinsi Jambi Tahun 2017-2021.

### **Politik**

#### **Kegiatan Pendukung Riset dan Pengembangan (Risbang)**

- Risbang tentang pendidikan politik bagi generasi muda dan wanita.
- Risbang tentang pemahaman dan perilaku politik generasi muda dan wanita.
- Risbang tentang peran partai politik di dalam pendidikan politik masyarakat.
- Risbang tentang perilaku partai politik di dalam pembangunan politik.
- Risbang tentang partisipasi dalam pemilu.

### **Pemerintahan**

#### **Kegiatan Pendukung Riset dan Pengembangan (Risbang)**

- Risbang tentang efektivitas birokrasi pada tingkat satuan kerja pemerintah daerah.
- Risbang tentang analisis beban kerja pada satuan kerja perangkat daerah.
- Risbang tentang evaluasi terhadap program pembangunan daerah.
- Risbang tentang evaluasi terhadap produk hukum daerah.
- Risbang tentang profil aparatur pemerintahan desa.
- Risbang tentang peningkatan peran kelembagaan masyarakat pedesaan.
- Risbang tentang pemanfaatan dana desa.
- Risbang tentang penyusunan rencana pembangunan desa.



## **Pelayanan Publik**

### **Kegiatan Pendukung Riset dan Pengembangan (Risbang)**

- Risbang tentang partisipasi masyarakat dalam peningkatan kualitas pelayanan publik.
- Risbang tentang kebijakan pemerintah daerah dalam peningkatan pelayanan publik.
- Risbang tentang Indeks Kepuasan Konsumen terhadap penyelenggaraan pelayanan publik.
- Risbang tentang penyusunan Standar Pelayanan Publik.
- Pemberian penghargaan inovasi pelayanan publik.

## **Pendidikan**

### **Kegiatan Pendukung Riset dan Pengembangan (Risbang)**

- Risbang tentang peningkatan APS jenjang pendidikan menengah atas dan tinggi.
- Risbang tentang peningkatan kompetensi guru.
- Risbang tentang sebaran guru.
- Risbang tentang pemenuhan Standar Pendidikan Nasional di daerah.
- Risbang tentang kurikulum muatan lokal berbasis sumber daya lokal.
- Risbang tentang pengembangan SMK berbasis sumber daya lokal.
- Penyelenggaraan lomba Iptekin secara berjenjang baik untuk pelajar maupun guru.
- Workshop tentang peningkatan kemampuan guru dalam pengembangan Iptekin.
- Program *internet goes to school*.
- Pemberian penghargaan kepada sekolah dalam pengembangan inovasi kurikulum muatan lokal berbasis sumber daya lokal.

## **Kesehatan**

### **Kegiatan Pendukung Riset dan Pengembangan (Risbang)**

- Risbang tentang peningkatan peran lembaga masyarakat dalam penerapan pola hidup sehat.
- Risbang tentang peningkatan fasilitas pelayanan kesehatan primer.
- Risbang tentang peningkatan peran Puskesmas dalam peningkatan derajat kesehatan masyarakat.
- Risbang tentang tingkat kepuasan konsumen terhadap fasilitas pelayanan kesehatan.
- Risbang tentang kepesertaan Program JKN terutama pada penduduk kurang mampu.
- Risbang tentang tingkat kepuasan konsumen terhadap Program JKN.
- Risbang tentang tingkat pemahaman dan perilaku masyarakat terhadap pola hidup sehat.
- Risbang tentang pola penyebaran dan perilaku masyarakat terhadap penyakit tertentu yang prevalensinya relatif tinggi.
- Risbang pemanfaatan obat tradisional untuk penanggulangan penyakit yang memiliki prevalensi relatif tinggi.
- Risbang tentang kesehatan lingkungan sekolah, terutama sekolah berasrama.

## **Kebudayaan**

### **Kegiatan Pendukung Riset dan Pengembangan (Risbang)**

- Risbang tentang penguatan peran LAM Jambi.
- Risbang tentang kesenian dan upacara adat Melayu Jambi.
- Risbang tentang relasi pemerintahan dengan LAM Jambi.
- Risbang tentang bahasa daerah Melayu Jambi.
- Risbang tentang hukum adat Melayu Jambi.
- Risbang tentang sastra Melayu Jambi.



## **Agama**

### **Kegiatan Pendukung Riset dan Pengembangan (Risbang)**

- Risbang tentang upaya menekan perilaku radikalisme yang berbasis ajaran agama.
- Risbang tentang peran rumah ibadah sebagai basis pemberdayaan ummat beragama.
- Risbang tentang peningkatan peran tokoh agama dalam pembangunan sosial ekonomi.
- Risbang tentang peningkatan peran lembaga pendidikan berbasis keagamaan dalam pembangunan sosial, ekonomi dan moral generasi muda.
- Risbang tentang pemberdayaan masyarakat berbasis lembaga keagamaan.

## **Perempuan dan Anak**

### **Kegiatan Pendukung Riset dan Pengembangan (Risbang)**

- Risbang tentang analisis gender dalam mendapatkan akses pendidikan.
- Risbang tentang persepsi wanita terhadap kesetaraan gender.
- Risbang tentang adat istiadat yang mempengaruhi penerapan kesetaraan gender di masyarakat.
- Risbang tentang pengembangan usaha ekonomi produktif bagi perempuan.
- Risbang tentang faktor yang mempengaruhi terjadinya kasus kekerasan terhadap anak-anak.
- Risbang tentang pemahaman orang tua dan guru terhadap hak-hak anak.
- Risbang tentang pola asuh dan pemenuhan hak anak-anak di dalam keluarga.
- Risbang tentang kota layak anak.
- Risbang tentang pelayanan administrasi kependudukan anak.



## **Sosial**

### **Kegiatan Pendukung Riset dan Pengembangan (Risbang)**

- Risbang tentang pemberdayaan masyarakat miskin dan PMKS (Penyandang Masalah Kesejahteraan Sosial).
- Risbang tentang perilaku anti sosial.
- Risbang tentang peran lembaga kemasyarakatan dan swasta dalam penanganan masalah sosial.
- Risbang tentang inklusi dalam pengembangan usaha dan mendapatkan kesempatan kerja yang layak.

## **Investasi**

### **Kegiatan Pendukung Riset dan Pengembangan (Risbang)**

- Risbang tentang kemudahan dalam menjalankan bisnis (*ease of doing bussines*) bagi investor di Provinsi Jambi.
- Risbang tentang kemudahan pelayanan perizinan investasi.
- Risbang tentang koordinasi pemerintah pusat – provinsi – kabupaten/kota dalam perbaikan iklim investasi.
- Risbang tentang perilaku masyarakat dalam meningkatkan minat dan kemudahan investasi.

## **Perindustrian dan Perdagangan**

### **Kegiatan Pendukung Riset dan Pengembangan (Risbang)**

- Risbang tentang industri pengolahan hasil produk berbasis karet dan kelapa sawit.
- Risbang tentang industri pengolahan pangan lokal.
- Risbang tentang industri kecil berbasis budaya daerah.
- Risbang tentang permesinan industri kecil dan menengah.
- Risbang tentang tataniaga komoditas hasil produksi daerah.
- Risbang tentang peningkatan peran BUMD untuk peningkatan arus perdagang produksi daerah.
- Pemberian penghargaan inovasi industri kecil.

## **Ketahanan Pangan**

### **Kegiatan Pendukung Riset dan Pengembangan (Risbang)**

- Risbang tentang identifikasi potensi pangan sumber karbohidrat non beras.
- Risbang tentang pengolahan pangan sumber karbohidrat non beras.
- Risbang tentang peningkatan produktivitas tanaman pangan.
- Risbang tentang implementasi Undang-undang Nomor 41 Tahun 2009.
- Risbang tentang rancang bangun kawasan sentra produksi pangan.
- Lomba inovasi pengolahan pangan sumber karbohidrat non beras.

## **Pertanian, Perkebunan dan Peternakan**

### **Kegiatan Pendukung Riset dan Pengembangan (Risbang)**

- Risbang tentang benih dan bibit pertanian unggul lokal.
- Risbang tentang budidaya pertanian lahan marjinal.
- Risbang tentang LEISA (*Low External Input dan Sustainable Agriculture*).
- Risbang teknologi pasca panen dan pengolahan hasil pertanian.
- Risbang tentang mekanisasi pertanian.
- Risbang tentang penyediaan pakan ternak berbasis bahan baku lokal.
- Risbang tentang permodalan usaha pertanian.
- Risbang tentang pengembangan kawasan sentra produksi pertanian.
- Risbang tentang peningkatan peran kelembagaan petani.
- Risbang tentang metode penyuluhan yang berorientasi untuk penguatan kelembagaan petani.
- Risbang tentang tataniaga komoditas pertanian.
- Lomba inovasi pertanian antar kelompok.



## **Kelautan dan Perikanan**

### **Kegiatan Pendukung Riset dan Pengembangan (Risbang)**

- Risbang tentang penguatan kelembagaan nelayan.
- Risbang tentang permodalan usaha perikanan.
- Risbang tentang teknologi penangkapan ikan.
- Risbang tentang pasca panen dan pengolahan hasil perikanan.
- Risbang tentang pakan ikan berbasis sumber daya lokal.
- Risbang tentang budidaya ikan spesies lokal.
- Risbang tentang kawasan lindung perikanan.

## **Kehutanan**

### **Kegiatan Pendukung Riset dan Pengembangan (Risbang)**

- Risbang tentang manajemen Perhutanan Sosial
- Risbang tentang pengembangan produk hasil hutan non kayu.
- Risbang tentang kearifan lokal dalam Perhutanan Sosial.
- Risbang tentang pencegahan pembalakan liar berbasis kearifan lokal.
- Risbang tentang teknologi tepat guna untuk mitigasi pembalakan liar.

## **Pariwisata**

### **Kegiatan Pendukung Riset dan Pengembangan (Risbang)**

- Risbang tentang keanekaragaman hayati taman nasional.
- Risbang tentang Kawasan Geopark Merangin.
- Risbang tentang preferensi wisatawan terhadap objek wisata.
- Lomba inovasi cinderamata khas daerah.



## **Koperasi dan UMKM**

### **Kegiatan Pendukung Riset dan Pengembangan (Risbang)**

- Risbang tentang pengembangan sentra produksi bagi UMKM.
- Risbang tentang pengembangan klaster UMKM.
- Risbang tentang pengembangan model kerjasama UMKM untuk penumbuhan koperasi.
- Risbang tentang pengembangan lembaga keuangan non-bank untuk UMKM.
- Risbang tentang manajemen koperasi.
- Risbang tentang pendidikan koperasi bagi masyarakat.
- Risbang tentang penguatan modal bagi koperasi dan UMKM.
- Risbang tentang pengembangan inovasi bagi UMKM.

## **Energi dan Sumber Daya Mineral**

### **Kegiatan Pendukung Riset dan Pengembangan (Risbang)**

- Risbang tentang pengembangan pembangkit listrik sumber energi baru dan terbarukan.
- Risbang tentang pengembangan bahan bakar non fosil.
- Risbang tentang penambang bahan non mineral yang berwawasan lingkungan.
- Risbang tentang kearifan lokal dalam pencegahan dan pemberantasan PETI.
- Risbang tentang peran kelembagaan masyarakat dalam pengelolaan pertambangan rakyat.

## **Lingkungan Hidup**

### **Kegiatan Pendukung Riset dan Pengembangan (Risbang)**

- Risbang tentang budidaya pertanian dan pertambangan ramah lingkungan.
- Risbang tentang pembersihan lahan tanpa bakar.
- Risbang tentang pemulihan lahan kritis.
- Risbang tentang partisipasi masyarakat dalam pelestarian lingkungan hidup.
- Risbang tentang restorasi gambut.
- Risbang tentang pengembangan Desa Peduli Gambut.

## **Perhubungan**

### **Kegiatan Pendukung Riset dan Pengembangan (Risbang)**

- Risbang tentang resolusi konflik pembebasan lahan untuk kepentingan publik yang berbasis kearifan lokal.
- Risbang tentang pengembangan swadaya masyarakat dalam pemeliharaan dan penyediaan sarana perhubungan.
- Risbang tentang optimalisasi pemanfaatan sungai sebagai sarana perhubungan.
- Risbang tentang pemanfaatan potensi lokal dalam penyediaan bahan dan peralatan untuk pembangunan sarana perhubungan.

## **Komunikasi dan Informatika**

### **Kegiatan Pendukung Riset dan Pengembangan (Risbang)**

- Risbang tentang pemanfaatan *e-commerce* dalam menunjang pengembangan UMKM.
- Risbang tentang pelayanan publik berbasis teknologi informatika.
- Risbang tentang dampak media sosial dalam kehidupan bermasyarakat.
- Risbang tentang pemanfaatan media sosial dan ponsel dalam peningkatan pelayanan publik.
- Risbang tentang pengelolaan administrasi pemerintahan daerah dan desa berbasis teknologi informatika.
- Lomba inovasi pelayanan publik dan *e-commerce* berbasis teknologi informatika.



## **Kelembagaan Iptekin**

### **Kegiatan Pendukung Riset dan Pengembangan (Risbang)**

- Pembangunan *Science Park* dan *Techno Park*.
- Pembentukan Forum Pengembangan Iptekin Daerah.
- Pembentukan Tim Koordinasi SIDA (Sistem Inovasi Daerah).
- Pembentukan Dewan Riset Daerah.
- Pengembangan inkubator inovasi teknologi tepat guna.
- Peningkatan peran Pemda dalam memfasilitasi pemberian Hak Kekayaan Intelektual.



## F. STRUKTUR ORGANISASI

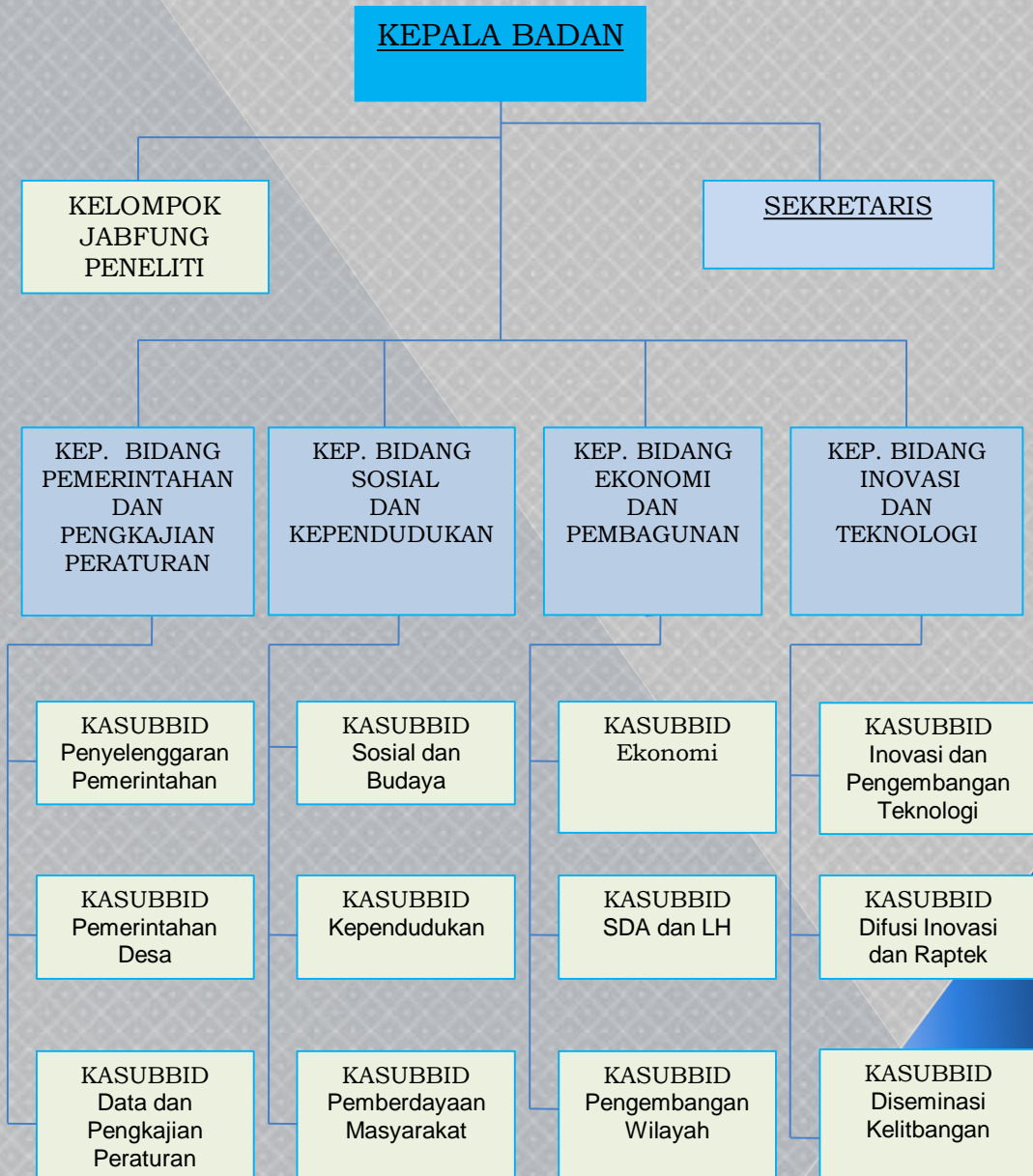

# G PEJABAT STRUKTURAL

## BALITBANGDA PROV. JAMBI 2018

Nama	NIP/GoI	Jabatan
Ir. Azrin, M.Si	196602241992031 002 (IV/b)	Kepala Badan
Leni Marlina, S.Pt, MM	197506232000122 003 (IV/a)	Sekretaris Badan
Dra. Nurhayati	196407131987032 006 (IV/a)	Kebid Pemerintahan & Pengkaj.Peraturan
Dr. H. Zarmailli, MM	197107151998032 002 (IV/a)	Kabid Sosial dan Kependudukan
Dr. Ir. Hj. Asneli Ridha Daulay, M.Nat.Res.Esc	196903251997012 001 (IV/a)	Kabid Ekonomi & Pembangunan
Dra. Disma Hartati	196108051991032 002 (IV/b)	Kabid Inovasi dan Teknologi
Saryanto, SE	196901241990091 001 (III/d)	Kasubbag Umum & Kepegawaian
Tumijo, SE	197009141995031 004 (III/d)	Kasubbag Keuangan & Aset
Miftahul Huda, SH	196908081991031 005 (III/c)	Kasubag Program & Pelaporan
Deni Subhan, SIP. MH.	198710022007011 001 (III/c)	Kasubbid Penyelenggaraan Pemerintahan
Suparno, SH.	196303201986031 007 (IV/a)	Kasubbid Pemerintahn Desa
Muhamad Fauzi, SH.	196708041994031 010 (III/c)	Kasubbid Data & Pengkaj.Peraturan

Nama	NIP/Gol	Jabatan
Ahmad Yani, S.Pd.I	1963102719830 31003 (III/c)	Kasubbid Sosial dan Budaya
Elphina Yuliza, SE	19630711198603 2003 (III/d)	Kasubbid Kependudukan
Rr. Dwi Betharia Endahayum SE	1982012020090 32003 (III.b)	Kasubbid Pemberdayaan Masyarakat
Arni Diana, SE	1974011820000 32003 (III/d)	Kasubbid Ekonomi
Sartik, S.Pt, M.Si	1975100620000 32001 (IV/a)	Kasubbid SDA dan Lingk. Hidup
Suarman, SE, MAP	1966123119891 21003 (III/d)	Kasubbid Pengembangan Wilayah
Arzet Hamid, SE	19601115199108 1001 (III/d)	Kasubbid Inovasi dan Pengembangan Teknologi
Desmalinar, SE	1969120419930 32004 (III/c)	Kasubbid Difusi Inovasi dan Raptrek
Romziah, SP.	1974010720001 22005 (III/d)	Kasubbid Diseminasi Kelitbangan



## H. PEJABAT FUNGSIONAL PENELITI BALITBANGDA PROVINSI JAMBI TAHUN 2018

Nama	NIP/Gol	Jabatan
Ir. Mukhlis, M.Si	19620612198801 1001 (IV/a)	Peneliti
Dr.Susi Desmaryani,MM	19701214200003 2004 (III/d)	Peneliti
Dr.Ahmad Subhan, SIP.M.Si	19810805200903 1002 (IV/a)	Peneliti
Novia Susianti, SKM., BioMed	19771110200604 2005 (III/c)	Peneliti
Hurriah, SE, ME	19760805200012 2001 (III/c)	Peneliti
Septu Haswindy,SS,M.Si	19830921201101 1001 (III/b)	Peneliti
M. Rialdi Syaputra, SE.ME	197811162010011 007 (III/b)	Peneliti
Adi Rahman, SE. ME	19801101201001 1015 ((III/b)	Peneliti
Joni Martin, SH, MH	19830114201001 1016 (III/b)	Peneliti
Weni Lestari, SP	19810325201101 2007 (III/b)	Peneliti
Mardianis, SE	19780724200903 1002 (III/c)	Peneliti

## I. SDM PENDUKUNG

### JUMLAH SDM BALITBANGDA MENURUT GOLONGAN DAN PENDIDIKAN TAHUN 2017

NO	GOL	TINGKAT PENDIDIKAN					JUMLAH
		S3	S2	S1	SLTA	SLTP	
1	IV /d	-	-	-	-	-	-
2	IV c	-	-	1	-	-	1
3	IV /b	-	3	-	-	-	3
4	IV/a	2	4	5	-	-	11
5	III/ d	2	1	13	-	-	17
6	III/ c	1	5	9	-	-	15
7	III /b	-	4	5	6	-	15
8	III/ a	-	-	2	-	-	2
9	II /d	-	-	-	-	-	-
10	II/ c	-	-	-	1	-	1
11	II/ b	-	-	-	-	2	2
12	II/ a	-	-	-	-	-	1
<b>JUMLAH</b>		5	17	26	8	1	67

Pejabat Struktural            21 orang  
 Pejabat Fungsional        11 orang

## J. FASILITASI/PEMBINAAN KELEMBAGAAN LITBANG

---

1. Fasilitasi dan Pembinaan dalam rangka penataan dan penguatan kelembagaan perangkat litbang di daerah melalui kegiatan rapat-rapat koordinasi dan layanan konsultasi tentang kelitbangan
2. Penerbitan Jurnal Khazanah Intelektual yang terbit secara berkala sebanyak 3 kali setahun sebagai media untuk mempublikasikan hasil-hasil kelitbangan sekaligus dukungan peningkatan angka kredit peneliti
3. Sosialisasi Tatacara Penulisan Karya Tulis Ilmiah (KTI) untuk para guru pembimbing tingkat SLTA dan sederajat di kabupaten/kota dalam rangka mengikuti lomba KTI pada Peringatan Hari Kebangkitan Nasional (Hakteknas)
4. Fasilitasi Pelaksanaan Seminar/Workshop/Bintek untuk kegiatan OPD lingkup provinsi/kabupaten/kota maupun PELaksanaan kerjasama dengan lembaga lain baik pemerintah maupun swasta.



## K. JUMLAH PROGRAM KELITBANGAN TAHUN 2014 - 2018

TAHUN	JUMLAH KEGIATAN		
	LITBANG	PENGUATAN LEMBAGA	PENGMB. INTEKDA
2014	12	11	2
2015	8	8	2
2016	10	9	3
2017	15	9	2
2018	12	6	3

## L. HASIL-HASIL KELITBANGAN TAHUN 2014

NO.	Nama Kegiatan Litbang
1	<p>Penelitian Mandiri Untuk Isu-isu Aktual</p> <p>a). Pemberdayaan Masyarakat Melalui Pengembangan Infrastruktur Perdesaan Terhadap Peningkatan Sosial Ekonomi Masyarakat di Kabupaten Merangin (Studi Kasus Program PNPM Pisew Desa Mampun Baru Kec. Pamenang Barat)</p> <p>b) Upaya Peningkatan Pendapatan Petani Padi Melalui Penggunaan Pupuk Organik di Kecamatan Rantau Rasau Kab. Tanjung Jabung Timur.</p> <p>c) BPTSP dan Pelayanan Perizinan di Provinsi Jambi</p> <p>d) Peran Lembaga Keuangan Mikro Syari'ah Dalam Pemberdayaan Ekonomi Rakyat. (Studi Kasus di Baitul Maal Wattamwil Muhammadiyah TAQWA Kecamatan Singkut Kabupaten Sarolangun)</p> <p>e) Implementasi Kebijakan Perlindungan Lahan Pertanian Pangan Berkelanjutan di Kabupaten Tanjung Jabung Timur</p> <p>f) Implementasi Program Jaminan Kesehatan Daerah Pasca dibentuknya BPJS di Provinsi Jambi</p>
2	<p>Analisis Kebijakan Secara Antisipatif dan Responsif</p> <p>a) Pengaruh Kredit Usaha Pemberdayaan Ekonomi Masyarakat, Sikap dan Perilaku Pasca Menerima Dana KUPEM, terhadap Kualitas Hidup Masyarakat (Survey di Provinsi Jambi).</p> <p>b) Kajian Pelaksanaan Program Pemberian Bantuan Bagi Desa Miskin Berbasis Kearifan Lokal.</p>
3	<p>Penelitian Pengelolaan Areal Pasca Tambang dengan Pertimbangan Lingkungan</p>
4	<p>Penelitian Revitalisasi Penyuluh Pertanian</p>

NO.	Nama Kegiatan Litbang
5	Penelitian Pengembangan Sistem Permodalan Syariah
6	Kajian Pengembangan Pupuk Organik Sebagai Pengganti Pupuk Kimia
7	Penelitian Peningkatan Kualitas Pendidikan Pesantren
8	Penelitian Evaluasi Program Samisake
9	Penerapan Teknologi Pengolahan Sampah Sawit Menjadi Makanan Ternak
10	Pengembangan Ayam Kampung Menjadi Ayam Petelur
11	Penelitian Revitalisasi Transport Sungai
12	Kegiatan Penelitian Pembangunan Pembangkit Listrik Tenaga Mikro Hidro (PLTMH) dan Pembangkit Listrik Tenaga Surya (PLTS) di Pedesaan



NO.	Nama Kegiatan Pendukung/Penguatan
1	Pengembangan Kelembagaan Sentra Promosi dan Pemasaran IPTEK
2	Evaluasi dan Pelaporan hasil-hasil Kinerja Litbang Tahunan
3	Dewan Riset Daerah (DRD) Provinsi Jambi
4	Peningkatan Kompetensi Peneliti
5	Penguatan Jaringan Penelitian (Jarlit) di Provinsi Jambi
6	Rakornas, Rakorlitbangda
7	Forum Komunikasi Penelitian dan Pengembangan Daerah (FKPPD) dan Forum Komunikasi Kelitbang Daerah (FKKD)
8	Penyusunan Buku Khazanah Sumber Daya Genetik (SDG) Ikan dan Ternak di Provinsi Jambi
9	Kegiatan Perlindungan Hukum Komoditas Indikasi Geografis dan Produk Unggulan Daerah Provinsi Jambi
10	Kegiatan <i>Focus Group Discussion</i> (FGD) Pengembangan Ekonomi Wilayah
11	Penerbitan Jurnal dan Sosialisasi Hasil Penelitian/Kajian Balitbangda

NO.	Program Kegiatan Kajian dan Pengembangan Litbang
1	Pengembangan Pusat Teknologi Konservasi Lahan
2	Sistem Inovasi Daerah (SiDA)

## M. HASIL-HASIL KELITBANGAN TAHUN 2015

NO.	Nama Kegiatan Litbang
1	<p>Penelitian Mandiri Untuk Isu-isu Aktual</p> <p>a). Hasil Penelitian Model Kepuasan Pasien Rawat Inap dari Perspektif Komunikasi Interpersonal dan Mutu Pelayanan di Rumah Sakit Dalam Provinsi Jambi</p> <p>b). Penelitian Pengembangan Potensi Kawasan Jambi Kota Seberang Dalam Meningkatkan Perekonomian Masyarakat</p>
2	Analisis Kebijakan Secara Antisipatif dan Responsif <b><i>“Kajian Science Park Provinsi Jambi”</i></b>
3	Penelitian Manajemen Pengelolaan Limbah Rumah Sakit di Provinsi Jambi
4	Penelitian Peningkatan Kualitas dan Kelestarian Sungai Batanghari
5	Evaluasi Kebijakan dan Regulasi Daerah dari Perspektif Kesetaraan Gender
6	Evaluasi Terhadap Regulasi Pelaksanaan Otonomi Pemerintahan Desa
7	Penelitian dan Pengembangan Peternakan dan Kesehatan Hewan di Provinsi Jambi
8	Penelitian dan Pengembangan Pariwisata dan Ekonomi Kreatif

NO.	Program Penguatan Kelembagaan
1	Pengembangan Kelembagaan Sentra Promosi dan Pemasaran IPTEK
2	Evaluasi dan Pelaporan hasil-hasil Kinerja Litbang Tahunan
3	Dewan Riset Daerah (DRD) Provinsi Jambi
4	Rakornas, Rakorlitbangda
5	Penguatan Jaringan Penelitian (Jarlit) di Provinsi Jambi
6	Forum Komunikasi Penelitian dan Pengembangan Daerah (FKPPD) dan Forum Komunikasi Kelitbang Daerah (FKKD)
7	Kegiatan Perlindungan Hukum Komoditas Indikasi Geografis (IG) dan Produk Unggulan Daerah Provinsi Jambi
8	Penerbitan Jurnal Litbang, Perpustakaan dan Sosialisasi

NO.	Program Kajian Penelitian dan Pengembangan Daerah
1	Kegiatan Pengembangan Pusat Teknologi Konservasi Lahan
2	Kegiatan Sistem Inovasi Daerah (SIDa)



## N. HASIL-HASIL KELITBANGAN TAHUN 2016

NO.	Program Kegiatan Litbang
1	Analisis Kebijakan Secara Antisipatif dan Responsif yaitu : a). Kajian Strategi Pengentasan Kerawanan Pangan di Provinsi Jambi b). Kajian Strategi Pengentasan Kemiskinan dan Pengangguran Di Provinsi Jambi
2	Penelitian Kinerja Puskesmas Dalam Implementasi BPJS di Provinsi Jambi
3	Penelitian Pola Hubungan Lintas Bidang Dalam Pembangunan Perdesaan Di Provinsi Jambi
4	Penelitian Potensi Energi Baru dan Terbarukan Di Provinsi Jambi
5	Penelitian Potensi Pengembangan Ruang Terbuka Hijau Di Provinsi Jambi
6	Penelitian Pengembangan Daya Saing Produk Lokal Di Provinsi Jambi (Strategi Dan Program Pengembangan Produk Unggulan Kabupaten Di Provinsi Jambi Dalam Rangka Meningkatkan Daya Saing Daerah)
7	Penelitian Pengembangan Industri Kreatif Di Provinsi Jambi
8	Kajian Kepuasan Nasabah Terhadap Pelayanan Bank Jambi Di Provinsi Jambi
9	Penerapan Inovasi Teknologi Pengolahan Zat Pewarna Batik Alam Jambi

NO.	Program Kegiatan Litbang
1	Pertumbuhan Ekonomi dan Kemiskinan Di Provinsi
2	Efikasi Program Dana Desa Dalam Pembangunan Pedesaan Di Kab. Muaro Jambi
3	Model Kemitraan Budi Daya Ikan Air Tawar Di Kabupaten Muaro Jambi (Studi Kasus Pada Desa Kumpeh Ulu
4	Kajian Pemasaran Dan Daya Saing Pinang Di Kabupaten Tanjung Jabung Barat
5	Faktor - Faktor Yang Mempengaruhi Kepatuhan Wajib Pajak, Efektivitas dan Strategi Penerimaan Pajak Bumi dan Bangunan Pedesaan Dan Perkotaan Di Kabupaten Tebo
6	Pengembangan Cerita Rakyat Jambi Sebagai Bahan Ajar Muatan Lokal Bagi Sekolah Dasar
7	Implementasi Kebijakan Perlindungan Lahan Pertanian Pangan Berkelanjutan (LP2B) Di Kabupaten Tanjung Jabung Timur
8	Implementasi Kebijakan Pemerintah Dalam Pengendalian Penyakit Demam Berdarah Dengue (DBD) Dalam Peningkatan Derajat Kesehatan Masyarakat Di Provinsi Jambi
9	Sinergitas Antar Unsur Dan Lembaga Pada Perintahan Desa (Studi Kasus di Desa Tanjung Pauh Mudik Kabupaten Kerinci)

<b>NO.</b>	<b>Program Kegiatan Penguatan Kelembagaan Litbang</b>
1	Sumber Daya Genetik (SDG) Penyusunan Buku Khazanah SDG
2	Monitoring, Evaluasi dan Pelaporan hasil-hasil Kinerja Litbang Tahunan
3	Dewan Riset Daerah (DRD) Provinsi Jambi
4	Rakor dan Forum Kelitbangan
5	Penguatan Jaringan Penelitian (Jarlit) di Provinsi Jambi
6	Peningkatan Kompetensi Peneliti
7	Kegiatan Perlindungan Hukum HKI Produk Unggulan Daerah Provinsi Jambi
8	Penerbitan Jurnal Litbang
9	Pengembangan Kelembagaan Sentra Promosi dan Pemasaran IPTEK

<b>No.</b>	<b>Program Kegiatan Pengembangan Inovasi dan Teknologi Daerah</b>
1	Science Park di Provinsi Jambi
2	Kegiatan Sistem Inovasi Daerah (SIDa)
3	Kegiatan Pengembangan Pusat Teknologi Konservasi Lahan / Reklamasi Lahan



## M. HASIL-HASIL KELITBANGAN TAHUN 2017

NO	Nama Kegiatan Litbang
1	Penelitian Analisis Kebijakan Secara Antisipatif dan Responsif “ <b><i>Klasterisasi Industri Hilir Produk Olahan Berbahan Baku Karet Di Provinsi Jambi</i></b> ”
2	Kajian Pelayanan Pemerintah Kab/Kota Terhadap Masyarakat di Kota Jambi dan Kab. Muaro Jambi
3	Kajian dan Pengembangan Desa Inovasi dan Mandiri Dalam Mewujudkan Kemandirian Pangan
4	Kajian Penyelesaian Konflik Batas Wilayah Provinsi Jambi dan Kabupaten/Kota
5	Penelitian Faktor-faktor yang Berpengaruh Terhadap Anemia pada Remaja Putri dan Program Penanggulangannya di Provinsi Jambi
6	Penelitian Peningkatan Kualitas dan Mutu Pendidikan serta Tenaga Pendidik di Prov. Jambi
7	Kajian Penelitian Kualitas Angkatan Kerja dan Kesempatan Kerja di Provinsi Jambi
8	Penelitian Pembentukan Karakter Anak Menuju Generasi Muda Berkualitas di Prov.Jambi
9	Kajian Potensi Peningkatan dan Peningkatan Mutu Komoditi Unggulan Provinsi Jambi
10	Penelitian Peningkatan Status PT PLN Persero Area Jambi Menjadi PT PLN Persero Wilayah Jambi
11	Penelitian Pengembangan Pengelolaan Sumber Daya Alam Berkelanjutan di Provinsi Jambi
12	Penelitian Peningkatan Ekonomi Masyarakat Berbasis Ketahanan Pangan di Provinsi Jambi
13	Kajian dan Evaluasi Kualitas Bibit Sawit di Provinsi Jambi

No	Nama Kegiatan Litbang
1	Kajian Perkembangan Luas Lahan Pertanian dan Jumlah Penduduk Di Provinsi Jambi (Penelitian Mandiri)
2	Strategi Pengembangan Pertanian Kota Berkelanjutan Di Provinsi Jambi (Penelitian Mandiri)
3	Persepsi Aparatur Sipil Negara Mengenai Zakat dan Badan Amil Zakat Nasional Di Provinsi Jambi (Penelitian Mandiri)
4	Budaya Kerja dan Kinerja PNS Provinsi Jambi Ditinjau Dari BIG FIVE Personality dan Budaya Organisasi (Penelitian Mandiri)
5	Faktor-faktor Penyebab Rendahnya Serapan Tenaga Kerja lulusan SMK Di Provinsi Jambi Dengan Metode Delphy (Penelitian Mandiri)
6	Pola Pengawasan Depot Air Minum Isi Ulang (Penelitian Mandiri)
7	Penerapan Teknologi Informasi Dalam Meningkatkan Daya Saing Pengrajin Batik Di Provinsi Jambi (Penelitian Mandiri)
8	Kerjasama Multi Pihak Dalam program Pembangunan PLTMH Di Provinsi Jambi ditinjau dari Perspektif Collaborative Governance (Penelitian Mandiri)
9	Peranan Niniek Mamak Dalam Pemerintahan Adat Di desa Tanjung Pauh Mudik Kabupaten Kerinci (Penelitian Mandiri)
10	Faktor Yang Berpengaruh Pada Kepuasan Kerja Petugas Puskesmas Di Kabupaten Merangin (Penelitian Mandiri)

NO.	Program Kegiatan Penguatan Kelembagaan
1	Pengembangan Sumber Daya Genetik (Sosialisasi SDG disekolah-sekolah)
2	Monitoring, Evaluasi dan Pelaporan Hasil-hasil Kinerja Litbang
3	Dewan Riset Daerah (DRD)
4	Rakor dan Forum Kelitbang
5	Penguatan Jaringan Penelitian (Jarlit) di Provinsi Jambi
6	Peningkatan Kompetensi Peneliti
7	Kegiatan Penerbitan Jurnal Litbang
8	Pengembangan Kelembagaan Sentra Promosi dan Pemasaran IPTEK (Sentra Promptek)
9	Seminar Nasional (Hilirisasi Karet)

NO.	Program Kegiatan Pengembangan Inovasi dan Teknologi Daerah
1	<i>Science Park</i> Provinsi Jambi
2	Kegiatan Penguatan dan Pengembangan Sistem Inovasi Daerah (SIDa ) /Pengembangan Potensi Unggulan Daerah



## N. REALISASI ANGGARAN BALITBANGDA TAHUN 2014-2017

TAHUN	BELANJA LANGSUNG	BELANJA TIDAK LANGSUNG	REALISASI (%)
2014	5.316.552.928,-	5.223.971,86,-	94,48
2015	6.647.190.900,-	4.147.458.000,-	97,71
2016	7.041.136.483,-	5.622.895.000,-	90,84
2017	5.069.208.955,-	4.859.932.068,-	95,87
2018	5.000.000.000,-	6.750.042.375,-	Desemeber

## O. PROGRAM KEGIATAN KELITBANGAN TAHUN 2018

NO	Nama Kegiatan Litbang
1	Penelitian Analisis Kebijakan Secara Antisipatif dan Responsif “Analisis Pemasaran dan Branding Produk Makanan Jambi menjadi Produk Makanan Nasional”
2	Kebijakan Penyelenggaraan Pemerintahan melalui Pemanfaatan TIK di Provinsi Jambi
3	Pengembangan Sistem Informasi Sistem Manajemen Rumah Sakit (SIMRS) di Rumah Sakit Pemerintah Type B di Provinsi Jambi
4	Teknologi Informasi Komunikasi (TIK) dalam Penyelenggaraan Pemerintahan Desa
5	Model Investasi Produk Pariwisata Berbasis Kearifan Lokal Melalui Pendekatan <i>Community Based Tourism</i> di Provinsi Jambi
6	Pengendalian Aktivitas PETI dan Pengembangan Inovasi Penataan Lahan Eks. PETI
7	Penelitian Jalan Produksi (Jalan Usaha Tani)
8	Perlindungan dan Pemberdayaan Sosial Lanjut Usia di Provinsi Jambi
9	SMK Berbasis Potensi Daerah di Provinsi Jambi
10	Strategi Penghidupan Berkelanjutan ( <i>Sustainable Live Lohood</i> ) dalam menghadapi Bonus Demografi di Provinsi Jambi
11	Sentra HKI

NO	Nama Kegiatan Litbang
12	Kajian Komoditas Unggulan Subsektor Perkebunan (Penelitian Mandiri)
13	Skenario Kebijakan Pengembangan Perumahan Layak Huni (Penelitian Mandiri)
14	Model Peningkatan Kinerja UMKM (Penelitian Mandiri)
15	Efektivitas Implementasi Dokumen Lingkungan oleh Perkebunan/Pabrik Kelapa Sawit menuju <i>Sustainable Development</i> (Penelitian Mandiri)
16	Kinerja Pendamping Desa dalam Pengawasan Dana Desa (Penelitian Mandiri)
17	Peranan Zakat dalam Penanggulangan Kemiskinan di Provinsi Jambi (Studi pada Baznas di Provinsi Jambi) (Penelitian Mandiri)
18	Analisis Kebijakan Pemerintah dalam Bidang Kesehatan di Provinsi Jambi (Penelitian Mandiri)
19	Pengambilan Keputusan Petani dalam Menerapkan Teknologi Budidaya Jenuh Air pada Komoditas Jagung (Penelitian Mandiri)
20	Implementasi Sistem Keuangan Desa (SISKEUDES) dalam Meningkatkan Akuntabilitas Penatausahaan dan Pelaporan Keuangan Desa di Provinsi Jambi (Penelitian Mandiri)



NO.	Program Kegiatan Penguatan Kelembagaan
1	Monitoring, Evaluasi dan Pelaporan Hasil-hasil Kinerja Litbang
2	Dewan Riset Daerah (DRD)
3	Rakor dan Forum Kelitbangan
4	Penguatan Jaringan Penelitian (Jarlit) di Provinsi Jambi
5	Peningkatan Kompetensi Peneliti
6	Kegiatan Penerbitan Jurnal Litbang

NO.	Program Kegiatan Pengembangan Inovasi dan Teknologi Daerah
1	<i>Science Park</i> Provinsi Jambi
2	Kegiatan Penguatan dan Pengembangan Sistem Inovasi Daerah (SIDa )
3	Pengembangan Kelembagaan Sentra Promosi dan Pemasaran IPTEK (Sentra Promptek)

## **P. FASILITASI SEMINAR HASIL PENELITIAN LIPI DI BALITBANGDA PROVINSI JAMBI TAHUN 2017**

Balitbangda Provinsi menjadi Fasilitator dalam Pelaksanaan Penelitian dan Seminar Hasil Penelitian / Evaluasi dan Proyeksi Dampak Perubahan Iklim Terhadap Resiko Banjir dengan Presisi Tinggi Untuk Penyusunan Konsep Mitigasi Bencana Banjir yang dilaksanakan di Balitbangda Provinsi Jambi pada tanggal 14 Desember 2017.

Kegiatan tersebut bertujuan untuk menentukan dan mengembangkan Konsep Mitigasi Bencana Banjir untuk Skala DAS **“Skenario Perubahan Iklim Khususnya Perubahan Curah Hujan Ekstrim dan Skenario Peningkatan Pengaruh Antropogenik melalui Skenario Perubahan Lahan”** yang merupakan tindaklanjut dari peningkatan skema penelitian yang memberikan fokus pada pengembangan kompetensi inti, fokus pada pemecahan masalah strategi bangsa, uji konsep dan isu-isu baru, yang telah dilakukan LIPI selama 3-5 tahun dengan lokus Kota Jambi, Kab. Muaro Jambi, Kab. Tebo dan Kab. Sarolangun, dengan topik :

1. Resiliensi penduduk menghadapi perubahan lingkungan dan bencana di era globalisasi,
2. Proyeksi dampak perubahan iklim terhadap resiko banjir dengan presisi tinggi untuk penyusunan konsep mitigasi bencana dan
3. Resistensi dan adaptasi masyarakat adat (kasus orang rimba di Jambi)

## Q. DAFTAR INOVASI BALITBANGDA PROVINSI/KAB/KOTA DI PROVINSI JAMBI

Pengolahan Kopi Liberika Tungkal	Membina dan membentuk koperasi dan 3 kelompok tani kopi liberika di desa Parit Tomo	Balitbangda Prov. Jambi/Kabupaten Tanjung Jabung Barat
Pengolahan Kopi Arabika	Membina kelompok tani kopi arabika dan membentuk koperasi kopi heritage	Balitbangda Prov. Jambi/Kota Sungai Penuh
Pengolahan Kopi Robusta	Membina kelompok tani kopi simp. Tembago dengan kelompok tani segerincing	Balitbangda Prov. Jambi/Kabupaten Merangin
Inovasi Pengolahan Batok Kelapa Menjadi Asap Cair	Pengawet makanan pengganti formalin	Balitbangda Prov. Jambi/Kabupaten Tanjung Jabung Barat
Inovasi Pengolahan Rebung Kuning	Pengolahan Rebung Kuning Menjadi Obat Kolesterol, asam urat dan diabetes	Balitbangda Prov. Jambi/Kab. Tanjung Jabung Timur dan Kab. Kerinci
Pewarnaan Alam untuk Batik Jambi	Meminimalisir penggunaan zat pewarna sintesis/kimia dan memanfaatkan serta mengembangkan penggunaan zat pewarna alam dari lingkungan/sumber daya alam sekitar	Balitbangda Prov. Jambi/Kota Jambi
Budidaya Tanaman Cabe Merah Keriting Secara Organic	Tanaman cabe bebas pestisida, sehat dan ramah lingkungan	Balitbangda Prov. Jambi/Kab. Merangin



## R. HASIL LITBANG YANG DIMANFAATKAN PEMANGKU KEPENTINGAN

NO.	JUDUL KEGIATAN	TAHUN
1	Efektivitas Bantuan Pemerintah dalam Mewujudkan Pesantren Mandiri (Studi kasus Ponpes Al Hidayah Kota Jambi)	2009
2	Pengembangan Kawasan Terpadu Lembah Masurai Kab. Merangin	2011
3	Indeks Kepuasan Masyarakat (IKM) Provinsi Jambi	2011
4	Evaluasi Pelaksanaan TKD di Pemerintah Provinsi Jambi.	2011
5	Efektifitas Kebijakan Pemerintah dan Pengaruhnya terhadap Kesejahteraan Peternak pada Kawasan Sentra Produksi Ternak Sapi di Provinsi Jambi.	2011
6	Kaji Terap Pengembangan Teknologi Budidaya Tanaman Cabai Keriting Unggul dan Cabai Hibrida Unggul Jambi di Kec. Jangkat Kabupaten Merangin.	2011
7	Penelitian Jumlah Pegawai yang Ideal di Pemerintah Provinsi Jambi.	2011
8	Kajian Standar Kebutuhan Alat Tulis Kantor (ATK) pada Satuan Kerja Pemerintah Provinsi Jambi	2013
9	Kegiatan Pengembangan Teknologi Budidaya Tanaman Cabe Keriting dalam Mendukung Kawasan Agroindustri Pertanian Terpadu	2013

NO.	JUDUL KEGIATAN	TAHUN
10		
11		
12		
13		
14		
15		
16		
17		
18		

## S. FORUM KOORDINASI DAN KONSULTASI SEBAGAI UPAYA PENGUATAN KELEMBAGAAN

No.	Kegiatan yang dilaksanakan / di ikuti
1	Penguatan Jaringan Penelitian (Jarlit) di Provinsi Jambi (Kerjasama dan Penandatanganan Kerjasama)
2	Rakornas, Rakorlitbangda (Pusat, Provinsi dan Kabupaten/Kota
3	Forum Komunikasi Penelitian dan Pengembangan Daerah (FKPPD) dan Forum Komunikasi Kelitbangan Daerah (FKKD)
4	Pengembangan Kelembagaan Sentra Promosi dan Pemasaran IPTEK
5	Evaluasi dan Pelaporan hasil-hasil Kinerja Litbang Tahunan
6	Dewan Riset Daerah (DRD) Provinsi Jambi / Sidang Paripurna DRN, Forum DRD se-Sumatera
7	Peningkatan Kompetensi Peneliti (Seminar, Workshop, Diklat, Bimtek, dll)
8	Seminar Nasional / Workshop
9	Penyusunan Buku Khazanah Sumber Daya Genetik (SDG) di Provinsi Jambi
10	Kegiatan Perlindungan Hukum Komoditas Indikasi Geografis dan Produk Unggulan Daerah Provinsi Jambi
11	Kegiatan <i>Focus Group Discussion</i> (FGD) Pengembangan Ekonomi Wilayah
12	Penerbitan Jurnal dan Sosialisasi Hasil Penelitian/Kajian Balitbangda



## **T. PUBLIKASI DAN PEMANFAATAN HASIL-HASIL KELITBANGAN**

<b>No.</b>	<b>Jenis</b>	<b>Tahun</b>	<b>Keterangan</b>
1	Jurnal Khazanah Intelektual	2014	3 kali terbit
2	Jurnal Khazanah Intelektual	2015	3 kali terbit
3	Jurnal Khazanah Intelektual	2016	3 kali terbit
4	Jurnal Khazanah Intelektual	2017	3 kali terbit
5	Jurnal Khazanah Intelektual	2018	3 kali terbit

## LEMBAGA LITBANG DI PROVINSI JAMBI DAN KABUPATEN/KOTA

Prov/Kab/Ko	Lembaga	Alamat
Provinsi Jambi	Balitbangda	Jl. R.M. Nur Atmadibrata No. 1.A Telanaipura
Kota Jambi	Bappeda	Jl. Basuki Rahmat Kota Baru Jambi
Kota Sei.Penuh	Balitbang	Jl. Jend. Sudirman No. 38 Sungai Penuh (0748) 21050
Kab. Kerinci	BP4D	Jl.Jend Basuki Rahman No.09 Kerinci / 0748- 21708
Kab. Bungo	Bappeda	Jl. R.M. Thaher No. 504 Muara Bungo
Kab. Tebo	Bappeda	Komp. Perkantoran Kab. Tebo Muara Tebo

Prov/Kab/Ko	Lembaga	Alamat
Kab. Merangin	Balitbang	Jl.Jendral Sudirman No.04 Bangko / 0746-21288
Kab. Sarolangun	Bappeda	Komplek perkantoran Gunung Kembang Sarolangun / 0745-91752
Kab. Batanghari	Balitbangda	Jl. Raya Muara Bulian
Kab. Ma. Jambi	Bappeda	Komp. Perkantoran Kab. Ma. Jambi Sengeti
Kab. Tanjab Barat	Bappeda	Jl. Sri Soedewi M.S Kuala Tungkal
Kab. Tanjab Timur	Balitbang	Jl.Bhayangkara Ktr Bersama Kel.Rano Muara Sabak/ 0740-7370122

## U. POSISI ESELONER KELEMBAGAAN BALITBANGDA KABUPATEN/KOTA DAN PROVINSI DI PROVINSI JAMBI

No	PROVINSI/KAB/KOTA	POSISI ESELON
1	Provinsi Jambi	II
2	Kota Jambi	III
3	Kota Sungai Penuh	II
4	Kab. Kerinci	III
5	Kab. Bungo	III
6	Kab. Tebo	III
7	Kab. Merangin	II
8	Kab. Sarolangun	III
9	Kab. Batanghari	II
10	Kab. Muaro Jambi	IV
11	Kab. Tanjung Jabung Barat	III
12	Kab. Tanjung Jabung Timur	II



## V. PENGHARGAAN BALITBANGDA (BPP) DARI KEMENRISTEKDIKTI

JENIS PENGHARGAAN	TAHUN
BALITBANGDA PROVINSI KATEGORI UTAMA TAHUN 2015 DARI KEMENRISTEKDIKTI RI	2015
BALITBANGDA PROVINSI BERKINERJA UTAMA DALAM PENGUATAN SIDA TAHUN 2016 DARI KEMENRISTEKDIKTI RI	2016
BALITBANGDA PROVINSI BERKINERJA UTAMA DALAM PENGUATAN SIDA TAHUN 2017 DARI KEMENRISTEKDIKTI RI	2017

# W. DEWAN RISET DAERAH (DRD) PROVINSI JAMBI MASA BHAKTI 2017-2021

NO	NAMA	JABATAN DALAM DRD
1	Gubernur Jambi	Pembina
2	Wakil Gubernur Jambi	Pembina
3	Sekretaris Daerah	Pengarah
4	Kepala Balitbangda	Penanggung jawab
5	Ir. Husni Jamal MAgrST	Ketua
6	Dr. Ir. H. Saad Murdy, MS	Wakil Ketua
7	Joni Martin, SH, MH	Sekretaris
8	Prof.Dr. H, Amri Amir, SE, MS.	Anggota
9	Prof. Dr. Ir. Adriani, M.Si	Anggota
10	Dr. Rahmawati, M.Pd.	Anggota
11	Dr. Umi Kalsum, M.Kes	Anggota
12	Dr. Ir. Asmadi Saad, M.Si	Anggota
13	Dr. Mursalin, S.TP. M.Si	Anggota
14	Dr, Ir. Zamzami	Anggota

NO	NAMA	JABATAN DALAM DRD
14	Ir. Dede Martino, MP	Anggota
15	Suhendra, ST, MT.	Anggota
16	Drs. AR. Syahbandar	Anggota
17	Ir. Mukhlis, M.Si	Anggota
18	Aswan Hidayat Usman, SE	Anggota
19	Drs. H. Azrai Al-Basyari	Anggota

## SEKRETARIAT DRD PROVINSI JAMBI MASA BHAKTI 2017-2021

NO	NAMA	JABATAN DALAM DRD
1	Leni Marlina, S.Pt, MM	Kepala Sekretariat
2	Miftahul Huda, SH	Anggota
3	Sartik, S.Pt, M.Si	Anggota
4	Sumiyati Agarianii	Anggota

# KERJASAMA DENGAN LEMBAGA

TAHUN	JENIS KERJASAMA
2016	Kerjasama Penelitian Program Kependudukan, Keluarga Berencana dan Pembangunan Keluarga dengan BKKBN Provinsi Jambi
2016	Kesepakatan Kerjasama Penelitian Bidang Kesehatan Masyarakat dan Pendidikan Kesehatan dengan STIKES Baiturrahim Jambi
2016	Kesepakatan Bersama Pemerintah Provinsi Jambi dengan IPB tentang Peningkatan Kapasitas SDM dalam Pengelolaan SDA (Fasilitasi)
2016	Kerjasama Penelitian Bidang Kesehatan Masyarakat dan Pendidikan Keperawatan dengan AKPER Garuda Putih
2016	Kerjasama dengan Politeknik Jambi tentang Pengembangan dan Pengkajian Inovasi Teknologi
2017	Kerjasama Bidang Statistik dengan BPS Provinsi Jambi
2017	Kepepakatan Bersama Pemerintah Provinsi Jambi dengan Pusat Penelitian Karet Bogor tentang Pengembangan Inovasi Industri Hilir Karet (Fasilitasi)
2017	Kesepakatan Bersama dengan Asosiasi Teknopreneur Kitin Kitosan Indonesia (TEKKI) tentang Pelaksanaan Aplikasi Kitosan pada Produk Pertanian melalui Konsep <i>Natural Farming</i>
2018	Perjanjian Kerjasama dengan Institut Pertanian Stiper (INSTIPER) Yogyakarta tentang Penerapan Iptekin



## X. KERJASAMA PENELITIAN DENGAN LEMBAGA LITBANG KAB/KOTA TAHUN 2018

KERJASAMA PENELITIAN	LEMBAGA
Penelitian Bidang Sosial, Budaya Pembangunan Masyarakat dan Desa	Balitbang Kab. Merangin
Penelitian Bidang Ekonomi	Balitbang Kab. Merangin
Penelitian Bidang Penyelenggaraan Pemerintahan dan Peraturan Perundang-undangan	Balitbang Kab. Merangin
Penelitian Bidang Sumber Daya Alam dan Lingkungan Hidup	Balitbang Kab. Merangin
Penelitian Bidang Pengembangan Wilayah Fisik dan Prasarana	Balitbang Kab. Merangin
Pola Kemitraan Sawit di Kabupaten Batanghari	Balitbangda Kab. Batanghari
Ketersediaan Perumahan yang layak Huni di Kab. Batanghari sampai Tahun 2021 yang dikaitkan dengan Ketersediaan Lahan (RTRW) Pertumbuhan Ekonomi dan Pertrumbuhan Penduduk	Balitbangda Kab. Batanghari
Kepatuhan Perusahaan Perkebunan Sawit Terhadap Pengelolaan Lingkungan diikaitkan dengan Ketaatan Menjalankan Dokumen AMDAL dan Dokumen Lingkungan lainnya	Balitbangda Kab. Batanghari
Kajian Prospek Pengembangan Perikanan Budidaya Tambak di Kab. Tanjung Jabung Timur	Balitbangda Kab. Tanjab Timur
Kajian Peremajaan Komoditi Kelapa Dalam di Kab. Tanjung Jabung Timur	Balitbangda Kab. Tanjab Timur

## P. PENUTUP

---

Demikian Profil singkat Badan Penelitian dan Pengembangan Daerah Provinsi Jambi, sebagai presentasi capaian program kegiatan yang telah dilaksanakan dari Tahun 2014 s/d Semester III Tahun 2018, semoga informasi yang singkat ini dapat memberikan gambaran lembaga Balitbangda dan bermanfaat bagi pihak-pihak yang membutuhkan, terima kasih.

KEPALA BALITBANGDA  
PROVINSI JAMBI

**Ir. AZRIN, M.Si**  
Pembina Tingkat I  
NIP. 196602241992031002