

**STRUKTUR ORGANISASI
DINAS SOSIAL, KEPENDUDUKAN DAN PENCATATAN SIPIL
PROVINSI JAMBI**

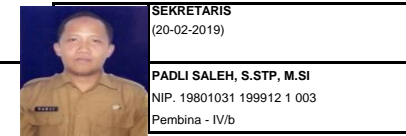

KEPALA DINAS SOSDUKCAPIL
(21-06-2023)
Drs. M. ARIF BUDIMAN, MH
NIP. 19730624 199403 1 003
Pembina Utama Muda - IV/c

Kelompok Jabatan Fungsional
JABATAN
JF Pekerja Sosial Madya
JF Pekerja Sosial Muda
JF Pekerja Sosial Pertama
JF Pekerja Sosial Penyelia
JF Penyuluh Sosial Madya
JF Penyuluh Sosial Muda
JF Penyuluh Sosial Pertama
JF Arsiparis Ahli Muda



SEKRETARIS
(20-02-2019)
PADLI SALEH, S.STP, M.SI
NIP. 19801031 199912 1 003
Pembina - IV/b



**KASUBBAG PERENCANAAN
EVALUASI DAN PELAPORAN**
(2-02-2018)
PARNI MARDIAH, A.K.S, MM
NIP. 19730321 199903 2 003
Penata Tk. I - III/d



KASUBBAG KEUANGAN DAN ASSET
(02-02-2018)
WIWIED HANDAYANI, SE,MM
NIP. 19770106 200903 2 002
Penata - III/c



**KASUBBAG UMUM DAN
KEPEGAWAIAN**
(25-02-2023)
KHAIRUN NAJWA, S.Sos.I
NIP. 1978032320011012002
Penata - III/c



**KABID PERLINDUNGAN DAN
JAMINAN SOSIAL**
(02-02-2018)
ISNAINI, SE
NIP. 19770217 199803 1 004
Pembina - IV/a

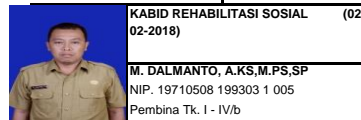

KABID REHABILITASI SOSIAL
(02-02-2018)
M. DALMANTO, A.K.S,M.PS,SP
NIP. 19710508 199303 1 005
Pembina Tk. I - IV/b

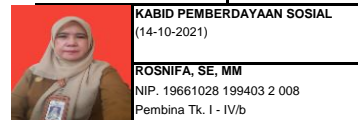

KABID PEMBERDAYAAN SOSIAL
(14-10-2021)
ROSNIFA, SE, MM
NIP. 19661028 199403 2 008
Pembina Tk. I - IV/b



KABID PENANGANAN FAKIR MISKIN
(18-01-2023)
ISMEI KURNIA, SH, MH
NIP. 19710503 199803 1 006
Pembina Tk I - IV/b

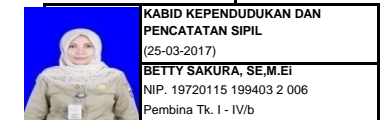

**KABID KEPENDUDUKAN DAN
PENCATATAN SIPIL**
(25-03-2017)
BETTY SAKURA, SE,M.EI
NIP. 19720115 199403 2 006
Pembina Tk. I - IV/b



**KASI PERLINDUNGAN SOSIAL
KORBAN BENCANA ALAM**
(25-02-2023)
WAHYUDI ALDILAH, SE
NIP. 19840525 201001 1 019
Penata - III/c



**KASI REHABILITASI SOSIAL ANAK DAN
LANJUT USIA**
(07-01-2020)
HJ. NOUR ZAHARAH, SH
NIP. 19670508 200012 2 001
Penata Tk. I - III/d



**KASI PEMBERDAYAAN SOSIAL
PERORANGAN DAN KELUARGA**
(25-03-2017)
ANDI PRAMUDIA ANANTA, SE, MM
NIP. 19760819 200903 1 001
Penata - III/c



**KASI PENANGANAN FAKIR MISKIN
PERDESAAN**
(02-02-2018)
SUHAIMI, S.Kom
NIP. 19810808 201001 1 019
Penata Tk. I - III/d



**KASI FASILITAS PENDAFTARAN
PENDUDUK**
(29-05-2017)
ROSEDIAN, SSTP, M.SI
NIP. 19831005 200112 2 003
Pembina - IV/a



**KASI PERLINDUNGAN SOSIAL
KORBAN BENCANA SOSIAL**
(25-03-2017)
TEJA SISWADI, SE
NIP. 19720103 199203 1 003
Penata - III/c



**KASI REHABILITASI SOSIAL PENYANDANG
DISABILITAS (01-10-2021)**
GEBI RIANA SARI, S.IP, MM
NIP. 19920204 201206 2 002
Penata - III/c



**KASI PEMBERDAYAAN SOSIAL
KOMUNITAS ADAT TERPENCIL**
(03-12-2021)
NILAWATI, SH, MH
NIP. 19780312 200212 2 003
Pembina - IV/a



**KASI PENANGANAN FAKIR MISKIN
PERKOTAAN**
(25-03-2017)
ANDRY BUDHIARTO, SE
NIP. 19791230 200801 1 009
Penata Tk. I - III/d



KASI FASILITASI PENCATATAN SIPIL
(29-05-2017)
BAMBANG SETIAWAN, SE, ME
NIP. 19840118 201101 1 001
Penata Tk. I - III/d



KASI JAMINAN SOSIAL KELUARGA
(03-12-2021)
ASSIDIQI, SE
NIP. 19830405 200901 1 011
Penata Muda Tk. I - III/b



**KASI REHABILITASI SOSIAL TUNA SOSIAL
DAN KPO**
(03-12-2021)
Riana Sari, SE
NIP. 19671114 198603 2 001
Penata Tk. I - III/d



**KASI PEMBERDAYAAN POTENSI,
KESETIAKAWANAN DAN RESTORASI
SOSIAL**
(25-03-2017)
Dra. PRAMAYANTI DWI RATNANI, SIP
NIP. 19711225 199803 2 004
Penata Tk. I - III/d



**KASI PENANGANAN FAKIR MISKIN
PESISIR, DAERAH TERTINGGAL DAN
PERBATASAN ANTAR PROVINSI**
(07-01-2020)
INDRA ARSA KESUMA, SH
NIP. 19850430 2011011 006
Penata - III/c



**KASI PENGELOLAAN INFORMASI ADMINISTRASI
KEPENDUDUKAN DAN PEMANFAATAN DATA**
(16-07-2018)
FEBRINA PURWIRAHARDHANI, S.IP
NIP. 19831005 200112 2 003
Penata - III/c

UPTD

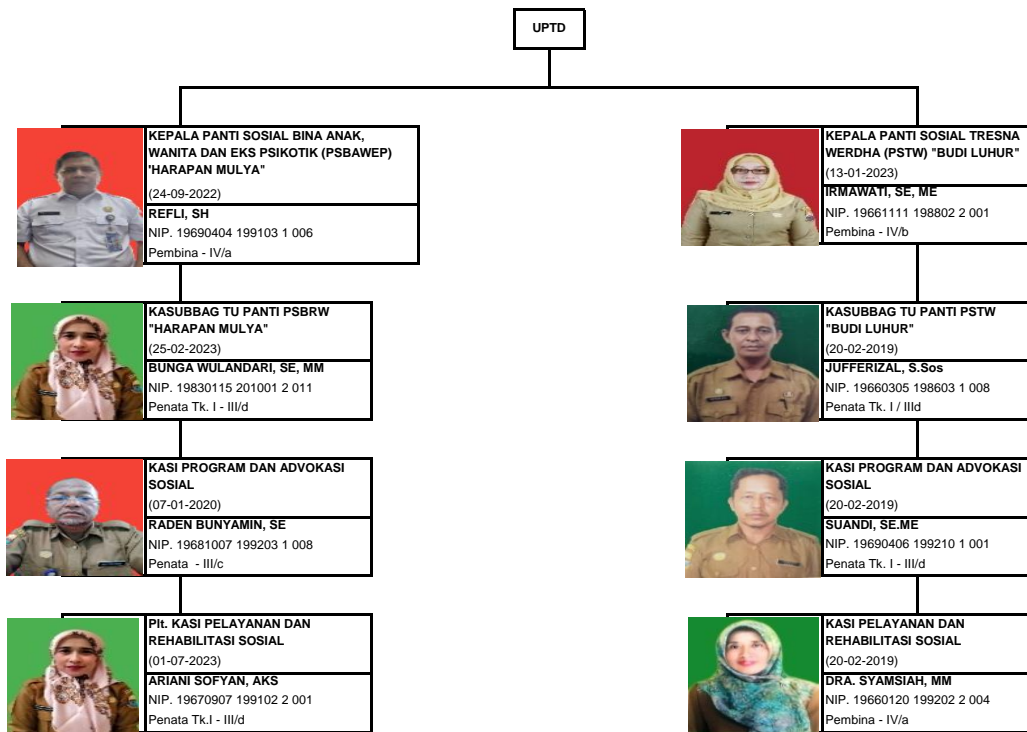

1
