

2019

BUKU DATABASE DINAS KETAHANAN PANGAN PROVINSI JAMBI

DINAS KETAHANAN PANGAN PROVINSI JAMBI

2019



KATA PENGANTAR

Puji Syukur kita panjatkan kehadiran Allah SWT, dengan selesainya penyusunan Buku Database Dinas Ketahanan Pangan Provinsi Jawa 2019, kami menyadari Buku Database ini masih banyak kekurangan. Oleh karena itu, kami mengharapkan saran sebagai masukan untuk kesempurnaan Buku Database ini.

Demikian, kepada semua pihak yang telah membantu dalam penyusunan Buku Database ini kami ucapkan terima kasih.

Kepala Dinas Ketahanan Pangan
Provinsi Jawa



Ir. H. AMIR HASBI, ME
Pembina Utama Madya
NIP. 19640406 199303 1 006

DAFTAR ISI

KATA PENGANTAR.....	i
DAFTAR ISI	ii
 I. KONDISI UMUM	
1.1. Letak Geografis dan Luas Daerah	1
1.2. Luas Wilayah Provinsi Jambi Menurut Kabupaten/Kota	2
1.3. Jarak Dari Ibukota Kabupaten/Kota Ke Ibukota Provinsi Di Provinsi Jambi.....	3
1.4. Jumlah Kecamatan dan Desa /Kelurahan Menurut Kabupaten/Kota Di Provinsi Jambi	4
1.5. TopoGrafis	5
1.6. Tinggi Wilayah di Atas Permukaan Laut (DPL) Menurut Kabupaten/Kota di Provinsi Jambi	6
1.7. Luas Wilayah Menurut Jenis Tanah Di Provinsi Jambi	7
1.8. Pulau-Pulau Di Provinsi Jambi.....	8
1.9. Iklim Curah Hujan Dan Kelembaban Di Provinsi Jambi	10
1.10. Sungai Di Provinsi Jambi.....	11
1.11. Tingkat Kepadatan Penduduk Menurut Kabupaten/Kota	12
 II. ASPEK KEPEGAWAIAN	
2.1. Dasar Hukum.....	13
2.2. Tugas Pokok Dinas Ketahanan Pangan	13
2.3. Fungsi Dinas Ketahanan Pangan	14
2.4. Visi Dan Misi	15

2.5. Struktur Organisasi Dinas Ketahanan Pangan Provinsi Jambi	16
2.5.1. Struktur Sekretariat	16
2.5.2. Struktur Bidang Ketersediaan dan Kerawanan Pangan	17
2.5.3. Struktur Bidang Distribusi dan Cadangan Pangan	18
2.5.4. Struktur Bidang Konsumsi dan Keamanan Pangan	19
2.6. Jumlah Pegawai Dinas Ketahanan Pangan Provinsi Jambi.....	20
2.6.1. Jumlah Pegawai Berdasarkan Golongan dan Ruang.....	20
2.6.2. Jumlah Pegawai Berdasarkan Golongan Dan Jenis Kelamin	20
2.6.3. Jumlah Pegawai Berdasarkan Pendidikan dan Jenis Kelamin.....	21
2.6.4. Jumlah Pegawai Berdasarkan Jenis Jabatan Kepegawaian	21

III. ASPEK KELEMBAGAAN DAN PENGEMBANGAN SDM

3.1. Instansi Yang Menangani Ketahanan Pangan Kabupaten/Kota	22
3.2. Aspek Penyelenggaraan Kegiatan Dinas Ketahanan Pangan Provinsi Jambi.....	24
3.2.1. Perkembangan Program Aksi Desa Mandiri Pangan Dari Tahun 2006 sampai dengan Tahun 2018.....	24
3.2.2. Daftar Desa /Kelurahan Mandiri Pangan Provinsi Jambi Tahun 2018	25
3.2.3. Daftar Kawasan Mandiri Pangan Tahun 2017	29
3.2.4. Daftar Kelompok Penerima Banpem Kawasan Mandiri Pangan Tahun 2017 (Pendampingan Tahun 2018).....	30
3.2.5. Kondisi Ketersediaan dari Kemampuan Produksi Provinsi Jambi Tahun 2017) dan Tahun 2018	31
3.2.6. Kondisi Ketersediaan dan Kebutuhan Beras Berdasarkan Produksi Daerah Kabupaten/ Kota Se-Provinsi Jambi Tahun 2017 dan Tahun 2018	32

3.2.7. Kondisi Ketersediaan dan Kebutuhan Jagung Berdasarkan Produksi Daerah Kabupaten/ Kota Se-Provinsi Jambi Tahun 2017 dan Tahun 2018	33
3.2.8. Kondisi Ketersediaan dan Kebutuhan Kedelai Berdasarkan Produksi Daerah Kabupaten/ Kota Se-Provinsi Jambi Tahun 2017 dan Tahun 2018	34
3.2.9. Kondisi Ketersediaan dan Kebutuhan Kacang Tanah Berdasarkan Produksi Daerah Kabupaten/ Kota Se-Provinsi Jambi Tahun 2017 dan Tahun 2018	35
3.2.10. Kondisi Ketersediaan dan Kebutuhan Kacang Hijau Berdasarkan Produksi Daerah Kabupaten/ Kota Se-Provinsi Jambi Tahun 2017 dan Tahun 2018	36
3.2.11. Kondisi Ketersediaan dan Kebutuhan Ubi Kayu Berdasarkan Produksi Daerah Kabupaten/ Kota Se-Provinsi Jambi Tahun 2017 dan Tahun 2018	37
3.2.12. Kondisi Ketersediaan dan Kebutuhan Daging Sapi dan Daging Kerbau Berdasarkan Produksi Daerah Kabupaten/ Kota Se-Provinsi Jambi Tahun 2018.....	38
3.2.13. Kondisi Ketersediaan dan Kebutuhan Telur Ayam Ras dan Telur Itik Berdasarkan Produksi Daerah Kabupaten/ Kota Se-Provinsi Jambi Tahun 2018.....	39
3.2.14. Kondisi Ketersediaan dan Kebutuhan Daging Ayam Berdasarkan Produksi Daerah Kabupaten/ Kota Se-Provinsi Jambi Tahun 2018.....	40
3.2.15. Kondisi Ketersediaan dan Kebutuhan Cabe Merah Berdasarkan Produksi Daerah Kabupaten/ Kota Se-Provinsi Jambi Tahun 2018.....	41
3.2.16. Kondisi Ketersediaan dan Kebutuhan Bawang Merah Berdasarkan Produksi Daerah Kabupaten/ Kota Se-Provinsi Jambi Tahun 2018.....	42
3.2.17. Produksi Komoditi Pangan Provinsi Jambi Tahun 2017 (ATAP) dan Tahun 2018 (ARAM II/ASEM)	43
3.2.18. Daftar Kelompok Wanita Penerima Banpem Kawasan Rumah Pangan Lestari (KRPL) Tahun 2018.....	44
3.2.19. Data Justifikasi Pola Konsumsi Pangan Penduduk Berdasarkan Data Survey Sosial Ekonomi Nasional Provinsi Jambi Tahun 2018	46
3.2.20. Perkembangan Konsumsi Pangan Penduduk Provinsi Jambi Tahun 2014 - 2018	48
3.2.21. Perkembangan Konsumsi Energi Penduduk Provinsi Jambi Tahun 2014 - 2018	50

3.2.22. Perkembangan Konsumsi Protein Penduduk Provinsi Jambi Tahun 2014 – 2018	52
3.2.23. Skor Pola Pangan Harapan Konsumsi Pangan Penduduk Berdasarkan Data Survey Sosial Ekonomi Nasional Provinsi Jambi Tahun 2018	54
3.2.24. Perkembangan Konsumsi Pangan (5 Tahun Terakhir)	55
3.2.25. Daftar Nama Gapoktan Penerima Banpem PUMP /TTI Tahap Pembinaan Tahun 2018	56
3.2.26. Pengadaan Cadangan Pangan Pemerintah Daerah (CPPD) Provinsi Jambi Tahun 2013 – 2018	57
3.2.27. Daftar Kelompok Lumbung Pangan Masyarakat Yang Mendapat Alokasi Dana dalam Rangka Monitoring TA.2018	58
3.2.28. Hasil Pengawasan dan Pemantauan Pangan Segar Tahun 2017 dan 2018	59

I. KONDISI UMUM

1.1. LETAK GEOGRAFIS DAN LUAS DAERAH

Provinsi Jambi secara geografis terletak antara 00 45' sampai 20 45' lintang selatan dan antara 1010 10' sampai 1040 55' bujur timur. Luas wilayah Provinsi Jambi tercatat 53.435 Km² yang terbagi atas luas daratan 50.160.05 Km² dan luas Perairan sebesar 3.274,95 Km².

Batas-batas wilayah Provinsi Jambi adalah sebagai berikut:

- Sebelah Utara dengan Provinsi Riau dan Kepulauan Riau
- Sebelah Selatan dengan Provinsi Sumatra Selatan
- Sebelah Barat dengan Provinsi Sumatra Barat dan Provinsi Bengkulu
- Sebelah Timur dengan Laut Cina Selatan

1.2. LUAS WILAYAH PROVINSI JAMBI MENURUT KABUPATEN/KOTA

No	Kabupaten/Kota	Luas (KM²)	Persentase
1	Kerinci	3.355,27	6.69
2	Merangin	7.679,00	15.31
3	Sarolangun	6.184,00	12.33
4	Batanghari	584,00	11.57
5	Muaro Jambi	5.326,00	10.62
6	Tanjung Jabung Timur	5.445,00	10.86
7	Tanjung Jabung Barat	4.649,85	9.27
8	Tebo	6.461,00	12.88
9	Bungo	4.659,00	9.29
10	Kota Jambi	205,43	0.41
10	Kota Sungai Penuh	391,50	0.78
	Provinsi Jambi	50.160.05	100.00

Sumber: Biro Pemerintahan dan Otda Provinsi Jambi

1.3. JARAK DARI IBUKOTA KABUPATEN/KOTA KE IBUKOTA PROVINSI DI PROVINSI JAMBI (KM)

No	Kabupaten/Kota	Ibukota Kabupaten/Kota	Jarak Ke Ibukota Provinsi
1	Kerinci	Sungai Penuh / Siulak	419.21
2	Merangin	Bangko	255.03
3	Sarolangun	Sarolangun	179.29
4	Muaro Jambi	Sengeti	27.00
5	Batanghari	Muara Bulian	58.93
6	Tanjab Timur	Muara Sabak	129.44
7	Tanjab Barat	Kuala Tungkal	130.78
8	Tebo	Muara Tebo	205.80
9	Bungo	Muara Bungo	251.60
10	Kota Jambi	Kota Baru	0.00
11	Kota Sungai Penuh	Sungai Penuh / Siulak	418.00

Sumber: Provinsi Jambi dalam angka 2018

1.4. JUMLAH KECAMATAN DAN DESA / KELURAHAN MENURUT KABUPATEN/KOTA DI PROVINSI JAMBI

No	Kabupaten/Kota	Kecamatan	Desa	Kelurahan
1	Kerinci	16	285	2
2	Merangin	25	205	10
3	Sarolangun	10	149	9
4	Batanghari	8	110	14
5	Muaro Jambi	11	150	5
6	Tanjab Timur	11	73	20
7	Tanjab Barat	13	114	20
8	Tebo	12	107	5
9	Bungo	18	141	12
10	Kota Jambi	11	-	62
11	Kota Sungai Penuh	8	65	4
	Jambi	143	1.399	163

Sumber: Provinsi Jambi dalam angka 2018

1.5. TOPOGRAFI

Provinsi Jambi berada di bagian tengah Pulau Sumatera dengan topografi wilayah yang bervariasi mulai dari ketinggian 0 meter di atas permukaan laut (mdpl) di bagian timur sampai pada ketinggian di atas 1000 m dpl, ke arah barat kontur lahannya semakin tinggi dimana di bagian barat merupakan kawasan pegunungan Bukit Barisan yang berbatas dengan Provinsi Bengkulu dan Sumatera Barat yang merupakan bagian dari kawasan Taman Nasional Kerinci Seblat.

No	Topografi (meter dpl)	Luas		Wilayah/ Kabupaten
		Ha	%	
1	Dataran Rendah (0-100)	3.282.315	67	Kota Jambi, tanjung Jabung Barat, Tanjung Jabung Timur, Muaro Jambi, Merangin, Batanghari
2	Dataran sedang (0-500)	832.826,26	17	Sebagian Sarolangun, Tebo, sebagian Batang Hari, Kota Sungai Penuh, Merangin, sebagian Tanjung Jabung Barat
3	Dataran Tinggi (>500)	783.836,48	16	Kerinci, Kota Sungai Penuh, sebagian Merangin, sebagian Sarolangun dan sebagian Bungo
	Jumlah Total	4.898.978	100	

1.6. TINGGI WILAYAH DIATAS PERMUKAAN LAUT (DPL) MENURUT KABUPATEN/KOTA DI PROVINSI JAMBI

No	Kabupaten/Kota	Ibukota Kabupaten/Kota	Tinggi (M)
1	Kerinci	Sungai Penuh / Siulak	938,00
2	Merangin	Bangko	87,00
3	Sarolangun	Sarolangun	38,00
4	Batanghari	Muara Bulian	20,00
5	Muaro Jambi	Sengeti	25,00
6	Tanjab Timur	Muara Sabak	4,00
7	Tanjab Barat	Kuala Tungkal	3,00
8	Tebo	Muara Tebo	36,00
9	Bungo	Muara Bungo	48,00
10	Kota Jambi	Kota Baru	23,00
11	Kota Sungai Penuh	Sungai Penuh / Siulak	938,00

Sumber : Biro Pemerintahan dan Otda Provinsi Jambi

1.7. LUAS WILAYAH MENURUT JENIS TANAH DI PROVINSI JAMBI

No	Jenis Tanah	Jumlah	%
1.	Podzolik Merah Kuning	1,956,162	39.93
2.	Latosol	914,639	18.67
3.	Gley Humus Rendah	526,150	10.74
4.	Andosol	340,479	6.95
5.	Organosol	296,388	6.05
6.	Podzolik Coklat+Andosol+Podzol	264,545	5.4
7.	Podzolik Merah Kuning	226,823	4.63
8.	Alluvial	191,550	3.91
9.	Hidromorfik Kelabu	80,343	1.64
10.	Latosol Andosol	57,808	1.18
11.	Rawa Laut	41,151	0.84
12.	Komplek Latosol + Litosol	2,449	0.05
Jumlah		48,989.78	100

1.8. DATA PULAU –PULAU KECIL DI PROVINSI JAMBI

No	Gugusan	Nama pulau	Koordinat	
			Lintang	bujur
1.	Nipah Panjang	1. Harapan	104 11' 50"	01 05' 02"
		2. Burung	104 15' 46"	01 03' 41"
		3. Pedado anak	104 10' 43"	01 02' 18"
		4. Mudo	104 11' 35"	01 02' 50"
		5. Wantambi	104 12' 04"	01 02' 36"
		6. Balai	104 13' 05"	01 03' 40"
		7. Tengah	104 13' 52"	01 02' 33"
		8. Tapak Mudo	104 14' 53"	01 02' 41"
2.	Sadu	1. Telor	104 24' 38"	00 51' 14"
		2. Ujung batu	104 25' 03"	00 50' 42"
		3. Penyu	104 25' 07"	00 51' 01"
		4. Tokongsluma	104 25' 20"	00 50' 56"
		5. Sluma	104 25' 15"	00 51' 05"
		6. Layar	104 23' 36"	00 51' 07"
		7. Tokonglayar Besar	104 24' 40"	00 51' 52"
		8. Tokonglayar Kecil	104 24' 36"	00 51' 51"
		9. Manjin	104 24' 18"	00 52' 06"
		10. Lampu	104 24' 17"	00 52' 10"
		11. Tokonglayar	104 24' 17"	00 52' 14"
		12. Tokongempatlima	104 24' 41"	00 52' 09"

3.	Pulau Tujuh	1. Pekajang besar	105 16' 36"	00 08' 38"
		2. Pekajang kecil	105 15' 36"	01 12' 03"
		3. Dokan	105 38' 26"	00 57' 52"
		4. Toti	105 45' 19"	00 54' 33"
		5. Pasir keliling	105 15' 24"	00 16' 16"
		6. Meranti	105 15' 15"	00 15' 39"
		7. Tokonyu	105 13' 22"	00 12' 41"
		8. Kembang	105 14' 41"	00 13' 51"
		9. Sayak	104 55' 30"	00 46' 03"
		10. Layang	104 55' 15"	00 46' 03"
		11. Raja	104 56' 20"	00 45' 41"

Sumber : Dinas Kelautan dan Perikanan Provinsi Jambi

1.9. IKLIM CURAH HUJAN DAN KELEMBABAN DI PROVINSI JAMBI

Tabel Rata-rata Suhu Udara, Kelembaban, Tekanan Udara, Kecepatan Angin, Curah Hujan, Dan Penyinaran Matahari Menurut Stasiun di Provinsi Jambi

No	Uraian	Stasiun		
		Depati Parbo Kerinci	Sultan Thaha Jambi	Klimatologi Jambi
1.	Suhu (Derajat Celcius)			
	-Maksimum	29.1	34.2	34.2
	-Minimum	19.0	22.4	22.4
	Rata-Rata	22.9	27.3	27.3
2.	Kelembaban Udara (%)			
	-Maksimum	98.0	98.3	98.3
	-Minimum	50.0	56.1	56.1
	Rata-Rata	82.0	83.5	83.5
3.	Tekanan Udara (mb)	1.015.6	1.010.7	1.010.7
4.	Kecepatan Angin (Knot)	6.0	4.8	4.8
5.	Curah Hujan (mm)	2.009.4	1.673.1	1.673.1
6.	Penyinaran Matahari (Jam/Hari)	3,6	4,7	4,7

Sumber : Badan Meteorologi, Klimatologi dan Geofisika Provinsi Jambi

1.10. SUNGAI DI PROVINSI JAMBI

No	KABUPATEN/KOTA	NAMA SUNGAI
1.	Kerinci	- Batang Merangin - Sungai Siulak Deras
2.	Merangin	- Batang Merangin - Batang Tabir
3.	Sarolangun	- Batang Limun - Batang Tembesi - Batang Asai
4.	Muaro Jambi	- Batang Hari - Sungai Kumpeh
5.	Batang Hari	- Batang Hari - Batang Tembesi
6.	Tanjung Jabung Timur	- Batang Berbak - Batang Mendahara - Batang Lagan - Batang Air Hitam
7.	Tanjung Jabung Barat	- Sungai Pengabuan - Sungai Betara - Sungai Tungkal
8.	Tebo	- Batang Tebo - Batang Hari
9.	Bungo	- Batang Bungo - Batang Tebo - Batang Pelepat
10.	Kota Jambi	- Batang Hari

Sumber data: Provinsi Jambi dalam angka 2018

1.11. TINGKAT KEPADATAN PENDUDUK MENURUT KABUPATEN/KOTA

No	Kabupaten/kota (Km²)	Luas Daerah (Daratan/Km²)	Jumlah Penduduk (Jiwa)	Kepadatan Penduduk (Jiwa/Km²)
1.	Kerinci	3.355,27	235.802	70,28
2.	Merangin	7.679,00	372.205	48,47
3.	Sarolangun	6.184,00	284.201	45,96
4.	Batang Hari	5.804,00	263.896	45,47
5.	Muaro Jambi	5.326,00	410.337	77,04
6.	Tanjung Jabung Barat	5.445,00	215.316	39,54
7.	Tanjung Jabung Timur	4.649,85	316.811	68,13
8.	Tebo	6.461,00	337.022	52,16
9.	Bungo	4.659,00	351.878	75,53
10.	Kota Jambi	205,43	583.487	2.840,33
11.	Kota Sungai Penuh	391,50	87.971	224,70
	Jambi	50.160,05	3.458,93	68,96

Sumber data: Provinsi Jambi dalam angka 2018

II. ASPEK KEPEGAWAIAN

2.1. DASAR HUKUM

Dinas Ketahanan Pangan Provinsi Jambi dibentuk berdasarkan

1. Peraturan Menteri Pertanian Republik Indonesia Nomor 40/Permentan/OT.010/8/2016 tentang Pemetaan Urusan Pemerintahan Bidang Pangan dan Bidang Pertanian.
2. Peraturan Menteri Pertanian Republik Indonesia Nomor 43/Permentan/OT.010/8/2016 tentang Pedoman Nomenklatur, Tugas dan Fungsi Dinas Urusan Pangan dan Dinas Urusan Pertanian Daerah Provinsi dan Kabupaten/Kota.
3. Peraturan Daerah Provinsi Jambi Nomor 8 Tahun 2016 tentang Pembentukan dan Susunan Perangkat Daerah Provinsi Jambi.
4. Peraturan Gubernur Jambi Nomor 53 Tahun 2016 tentang Kedudukan, Susunan Organisasi, Tugas dan Fungsi Serta Tata Kerja Dinas Ketahanan Pangan Provinsi Jambi.

2.2. TUGAS POKOK DINAS KETAHANAN PANGAN

Berdasarkan Peraturan Gubernur Jambi Nomor 53 Tahun 2016 tentang Kedudukan, Susunan Organisasi, Tugas dan Fungsi Serta Tata Kerja Dinas Ketahanan Pangan Provinsi Jambi, maka tugas pokok Dinas Ketahanan Pangan Provinsi Jambi adalah membantu Gubernur dalam rangka melaksanakan urusan pemerintahan yang menjadi kewenangan daerah dan tugas pembantuan di bidang ketahanan pangan.

2.3. FUNGSI DINAS KETAHANAN PANGAN

Untuk melaksanakan tugas sebagai mana dimaksud diatas maka Dinas Ketahanan Pangan mempunyai fungsi :

- a. Perumusan kebijakan daerah di bidang ketersediaan pangan, kerawanan pangan, distribusi pangan, cadangan pangan, panganekaragaman konsumsi dan keamanan pangan;
- b. Pelaksanaan kebijakan daerah di bidang ketersediaan pangan, kerawanan pangan, distribusi pangan, cadangan pangan, panganekaragaman konsumsi dan keamanan pangan;
- c. Koordinasi penyediaan infrastruktur dan pendukung di bidang ketersediaan pangan, kerawanan pangan, distribusi pangan, cadangan pangan, panganekaragaman konsumsi dan keamanan pangan;
- d. Peningkatan kualitas sumber daya manusia di bidang ketersediaan pangan, kerawanan pangan, distribusi pangan, cadangan pangan, panganekaragaman konsumsi dan keamanan pangan;
- e. Pemantauan, pengawasan, evaluasi dan pelaporan penyelenggaraan di bidang ketersediaan pangan, kerawanan pangan, distribusi pangan, cadangan pangan, panganekaragaman konsumsi dan keamanan pangan;
- f. Pelaksanaan administrasi Dinas Ketahanan Pangan; dan
- g. Pelaksanaan fungsi lain yang diberikan oleh atasan sesuai dengan bidang tugasnya.

2.4. VISI DAN MISI

VISI

“Terwujudnya Ketahanan Pangan Yang Mandiri dan Berdaulat Menuju Jambi TUNTAS 2021”.

MISI

- a. Meningkatkan ketersediaan dan keragaman pangan yang berbasis sumberdaya lokal.
- b. Memantapkan penanganan kerawanan pangan.
- c. Meningkatkan keterjangkauan masyarakat untuk pangan pokok.
- d. Mewujudkan peningkatan kualitas konsumsi pangan masyarakat menjadi beragam, bergizi seimbang dan Aman (B2SA).
- e. Meningkatkan tata kelola ketahanan pangan yang bersih transparan akuntabel dan partisipatif dalam pelayanan publik.

2.5. STRUKTUR ORGANISASI DINAS KETAHANAN PANGAN PROVINSI JAMBI

2.5.1. STRUKTUR SEKRETARIAT

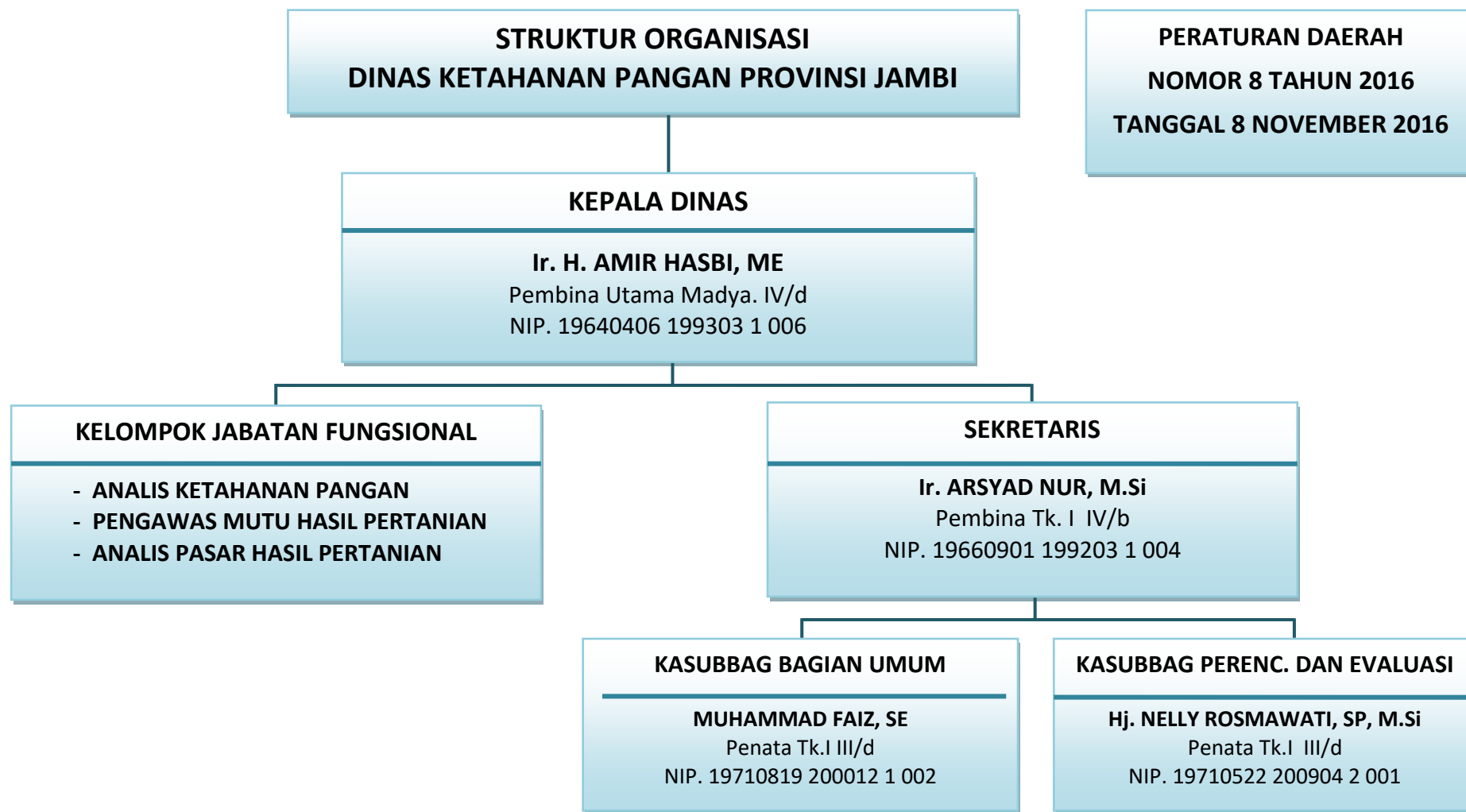

2.5.2. STRUKTUR BIDANG KETERSEDIAAN DAN KERAWANAN PANGAN

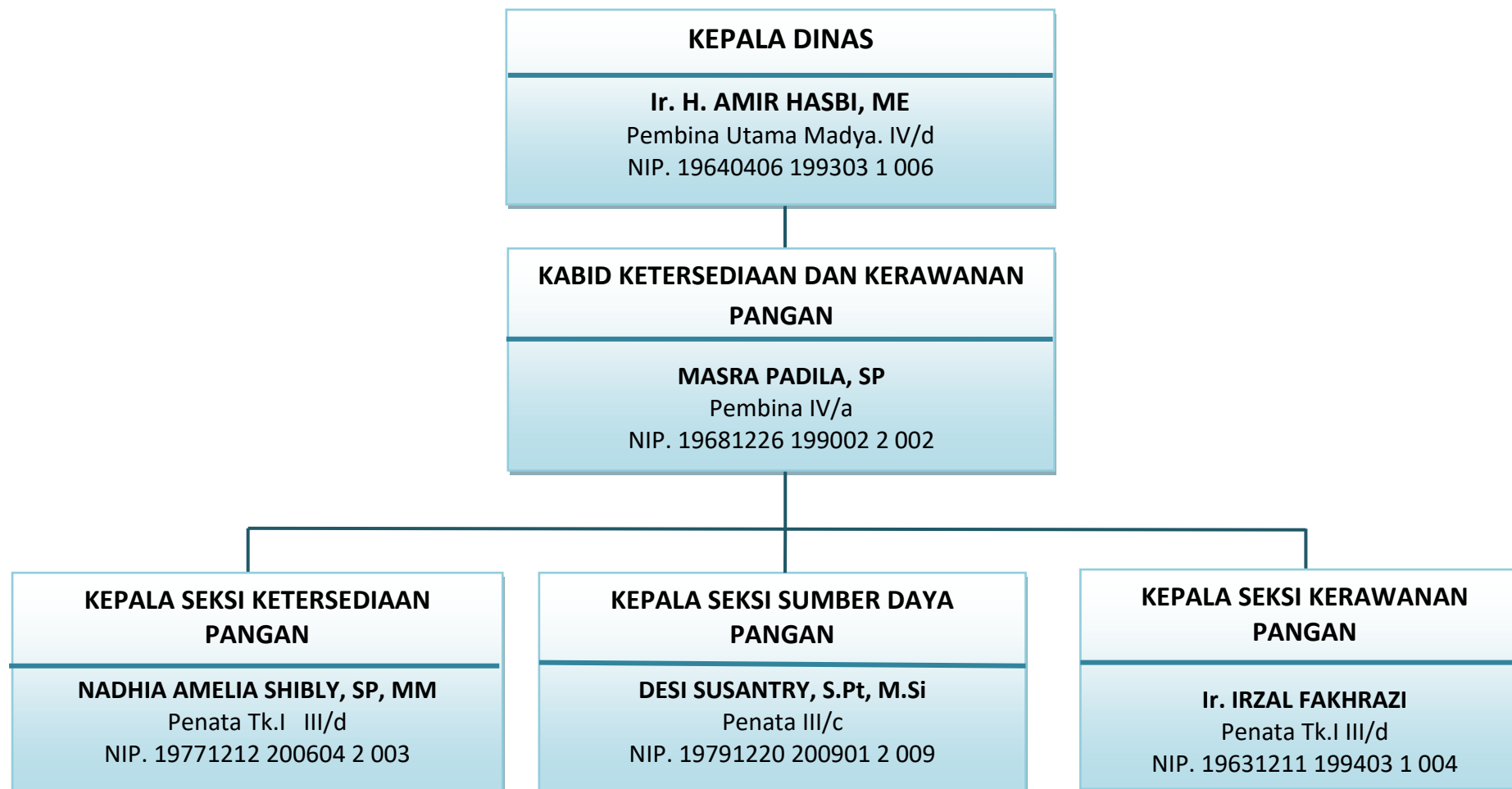

2.5.3. STRUKTUR BIDANG DISTRIBUSI DAN CADANGAN PANGAN

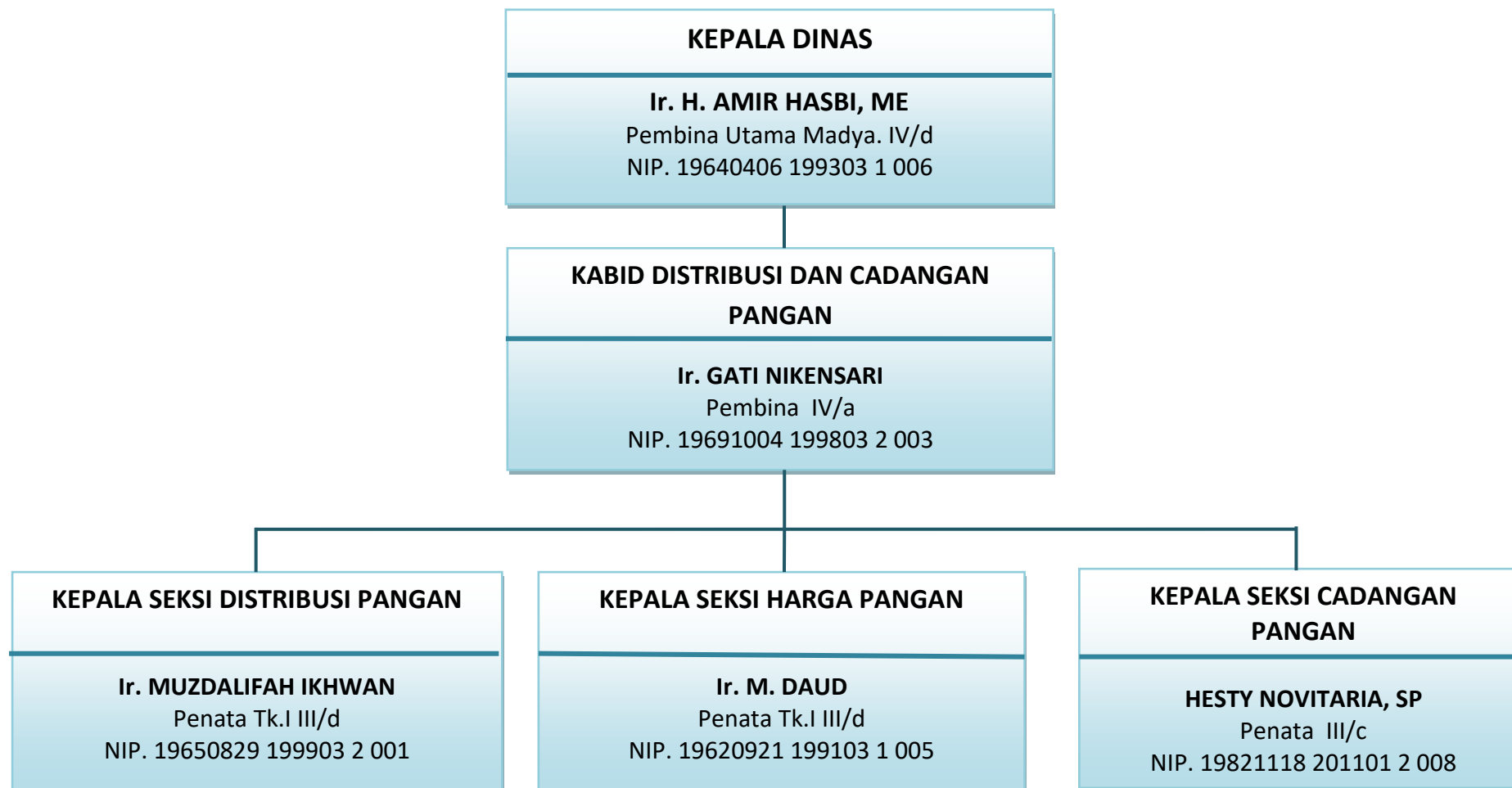

2.5.4. STRUKTUR BIDANG KONSUMSI DAN KEAMANAN PANGAN

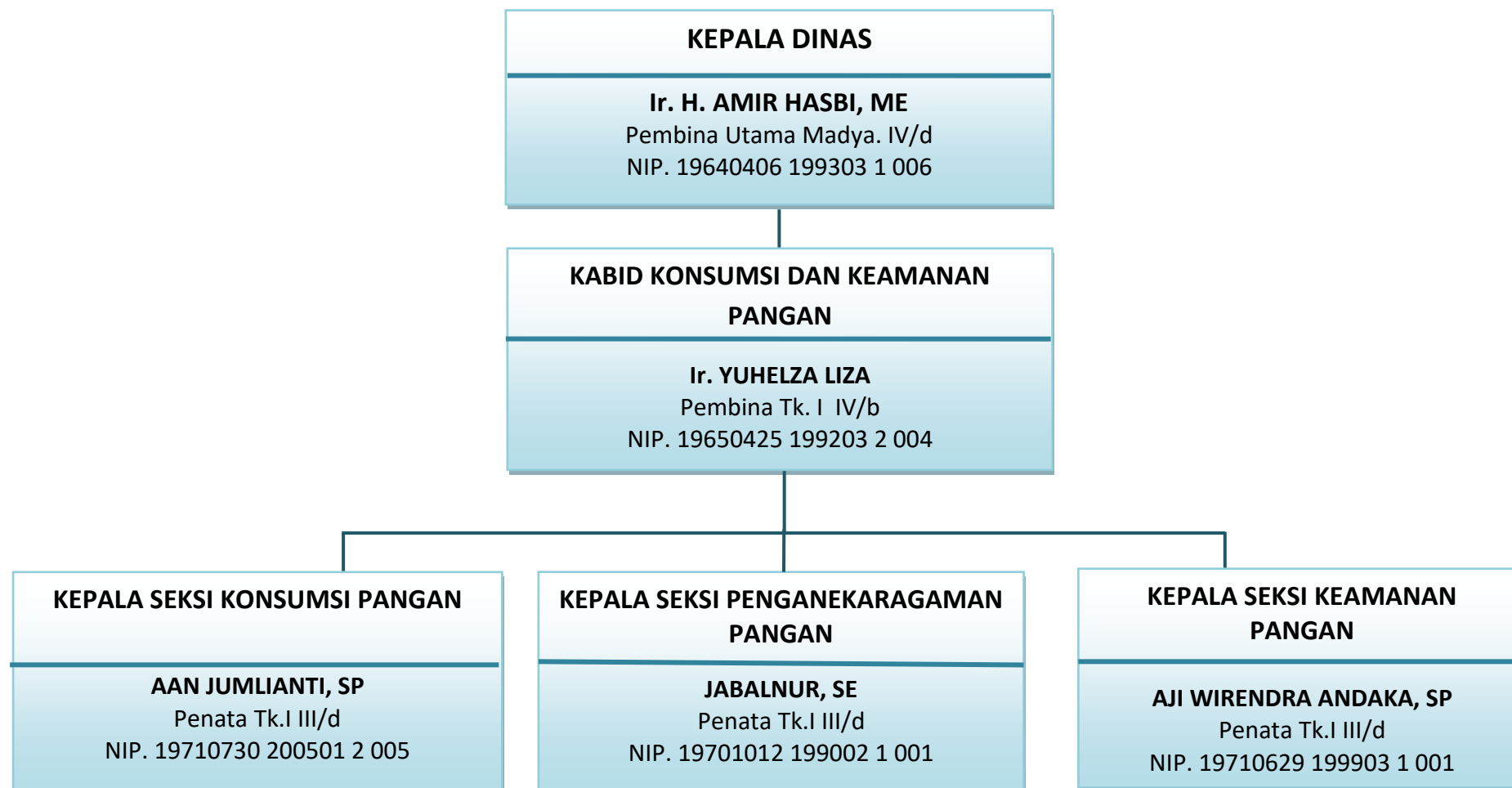

2.6. JUMLAH PEGAWAI DINAS KETAHANAN PANGAN PROVINSI JAMBI TAHUN 2018 (KEADAAN DESEMBER 2018)

2.6.1. JUMLAH PEGAWAI BERDASARKAN GOLONGAN DAN RUANG

No	Unit Kerja	Golongan I					Jmlh	Golongan II				Jmlh	Golongan III				Jmlh	Golongan IV				Jmlh	Total
		A	B	C	D	E		A	B	C	D		A	B	C	D		A	B	C	D		
A	DISHANPAN																						
	a. OPD (Induk)	0	0	0	0	0	0	1	0	2	2	5	1	22	21	22	66	2	3	0	1	6	77
	b. UPTB/UPTD																						
	Total	0	0	0	0	0	0	1	0	2	2	5	1	22	21	22	66	2	3	0	1	6	77

2.6.2. JUMLAH PEGAWAI BERDASARKAN GOLONGAN DAN JENIS KELAMIN

NO	KETERANGAN PEGAWAI	GOLONGAN I			GOLONGAN II			GOLONGAN III			GOLONGAN IV			TOTAL
		LK	PR	JMLH	LK	PR	JMLH	LK	PR	JMLH	LK	PR	JMLH	
A	DISHANPAN													
	a. OPD (Induk)	0	0	0	4	1	5	28	38	66	3	3	6	77
	b. UPTB/UPTD													
	Total	0	0	0	4	1	5	28	38	66	3	3	6	77

2.6.3. JUMLAH PEGAWAI BERDASARKAN PENDIDIKAN DAN JENIS KELAMIN

NO	UNIT KERJA	LAKI-LAKI										PEREMPUAN										TOTAL
		S-3	S-2	S-1	D-3	D-2	D-1	SLTA	SLTP	SD	JLMH	S-3	S-2	S-1	D-3	D-2	D-1	SLTA	SLTP	SD	JLMH	
1	2	3	4	5	6	7	8	9	10	11	12	13	14	15	16	17	18	19	20	21	22	23
1	DISHANPAN a. OPD (Induk) b. UPTB/UPTD		2	20	0	0	1	11	0	1	35	0	4	27	0	0	0	11	0	0	42	77
	JUMLAH		2	20	0	0	1	11	0	1	35	0	4	27	0	0	0	11	0	0	42	77

2.6.4. JUMLAH PEGAWAI BERDASARKAN JENIS JABATAN KEPEGAWAIAN

NO	UNIT KERJA	JENIS JABATAN KEPEGAWAIAN			TOTAL
		JABATAN STRUKTURAL	JABATAN FUNGSIONAL TERTEUTU	JABATAN FUNGSIONAL UMUM	
1	2	3	4	5	6
1	DISHANPAN (Induk)				
	a. OPD (Induk)	16	9	52	77
	b. UPTB/UPTD				
	TOTAL	16	9	52	77

3. ASPEK KELEMBAGAAN DAN PENGEMBANGAN SDM

3.3. INSTANSI YANG MENANGANI KETAHANAN PANGAN KABUPATEN/KOTA

DINAS KETAHANAN PANGAN KABUPATEN/KOTA SE PROVINSI JAMBI

No.	Kabupaten/Kota	Nama Kelembagaan	Alamat	Kepala Dinas
1	Provinsi Jambi	Dinas Ketahanan Pangan	Jln. Samarinda Kota Baru – Jambi Telp/Fax (0741) 42470/42795	Ir. Amir Hasbi, ME NIP.19640406 199303 1 006
2.	Kota Jambi	Dinas Pertanian dan Ketahanan Pangan	Jl. Kapten Patimura Km 10 Kec. Alam Barajo – Jambi Telp/Fax (0741) 41861	Ir. H. A. Damiri, ME NIP. 19610416 199303 1 003
3.	Muaro Jambi	Dinas Ketahanan Pangan	Jln. Lintas Timur Komplek Perkantoran Fax (0741) 590165	Ir. Ampriandi NIP. 19660623 199303 1 002
4.	Batanghari	Dinas Perikanan dan Ketahanan Pangan	Jln. A. Yani Ma. Bulian Telp (0743) 22495	Ir. Kusumo Adiwijoyo NIP. 19661107 199403 1 008
5.	Tebo	Dinas Tanaman Pangan Hortikultura Dan Ketahanan Pangan	Jln. Lintas Tebo-Bungo KM.12 Komplek Perkantoran Seentak Galah Serengkuh Dayung Telp 0744 21707 fax 0744 216604	Muhammad Ziadi, SP, M.Si NIP. 19661018 198703 1 005

No.	Kabupaten/Kota	Nama Kelembagaan	Alamat	Kepala Dinas
6.	Bungo	Dinas Ketahanan Pangan	Jln. RM. Thaher Muaro Bungo Telp/fax (0747) 21763	Ir. Supriadi NIP. 19650127 199203 1 003
7.	Sarolangun	Dinas Ketahanan Pangan	Permukiman Perkantoran Telp/Fax (0745) 92211	Dulmuin, SP NIP. 19670308 199403 1 004
8.	Merangin	Dinas Ketahanan Pangan	Jln. Diponegoro Kel. Pematang Kandis Bangko Telp/fax (0746) 21076	Ir. Slamet Sudarsono NIP. 19660223 199203 1 003
9.	Tanjab Timur	Dinas Ketahanan Pangan	Jln. Bhayangkara Komplek Perkantoran Satu Atap Kel. Rano 36561 Muara Sabak Barat Telp/fax (0740)7370102/7370054	Idris, SE NIP. 19650914 198603 1 003
10.	Tanjab Barat	Dinas Ketahanan Pangan	Jln. KH. Dewantara Kuala Tungkal Telp/Fax(0742)22355	Ir. Isumar, S.IP NIP. 19660413 198708 1 001
11.	Kerinci	Dinas Ketahanan Pangan	Jln. Jendral Sudirman no.16 Telp/fax (0748) 323986	Drs. Rapuan, MH NIP. 19611112 198603 1 013
12.	Kota Sungai Penuh	Dinas Ketahanan Pangan	Jln. Yos Sudarso No.30.A Telp/Fax (0748) 22126	Ir. Herman, MM NIP. 19620404 199303 1 004

3.4. ASPEK PENYELENGGARAAN KEGIATAN DINAS KETAHANAN PANGAN PROVINSI JAMBI

3.4.1. Perkembangan Program Aksi Desa Mandiri Pangan Dari Tahun 2006 Sampai Dengan Tahun 2018

No	Kabupaten/Kota	Jml Desa	Jml Klpk
1.	Sungai Penuh	5	13
2.	Kerinci	8	26
3.	Merangin	10	20
4.	Sarolangun	9	32
5.	Bungo	7	33
6.	Tebo	7	15
7.	Batanghari	10	33
8.	Muara Jambi	7	35
9.	Tanjab Barat	10	81
10.	Tanjab Timur	12	33
11.	Kota Jambi	8	33
	Jumlah	93	354

3.2.2 Daftar Desa/Kelurahan Mandiri Pangan Provinsi Jambi Tahun 2006-2018

Kabupaten/Kota/ Kecamatan	Desa	Tahun Mulai
<u>Kota Jambi</u>		
1. Telanaipura	Legok	2006
2. Jambi Selatan	Eka Jaya	2006
3. Danau Teluk	Pasir Panjang	2007
4. Pelayangan	Tanjung Johor	2007
5. Jambi Selatan	Palmerah	2010
6. Pelayangan	Tahtulyaman	2010
7. Telanaipura	Buluran Kenali	2011
8. Pelayangan	Olak Kemang	2012
<u>Muaro Jambi</u>		
1. Kumpeh Ulu	Ramin	2006
2. Jaluko	Muaro Pijoan	2006
3. Kumpeh Ulu	Sungai Aur	2007
4. Muara Sebo	Danau Lamo	2007
5. Kumpeh Ulu	Sipin Teluk Duren	2008
6. Jaluko	Sungai Duren	2009
7. Kumpeh Ulu	Seponjen	2010
<u>Batanghari</u>		
1. Muaro Bulian	Olak	2006
2. Pemayung	Ture	2006
3. Pemayung	Olak Rambahan	2007
4. Mersam	Sengkati Kecil	2007
5. Muaro Bulian	Singkawang	2007
6. Pemayung	Teluk	2009
7. Muaro Bulian	Kilangan	2009
8. Mersam	Benteng Rendah	2010
9. Bathin XXIV	Karmeo	2011
10. Bathin XXIV	Aur Gading	2012

<u>Merangin</u>			
1.	Muara Siau	Rantau Panjang	2006
2.	Muara Siau	Pulau Raman	2006
3.	Pemenang	Tanjung Lamin	2007
4.	Pemenang	Muaro Belengo	2007
5.	Nalo Tantan	Nalo Gedang	2008
6.	Tabir	Kandang Seling	2008
7.	Tabir	Lubuk Bumbun	2009
8.	Batang Masumai	Pulau Layang	2012
9.	Tabir Selatan	Sungai Sahut	2018
10.	Tabir Selatan	Mekar Jaya	2018
<u>Sarolangun</u>			
1.	Mandiangan	Gurun Tuo	2006
2.	Pauh	Batu Kucing	2006
3.	Sarolangun	Sungai Abang	2007
4.	Pelawan	Muara Danau	2007
5.	Mandiangan	Kertopati	2007
6.	Air Hitam	Bukit Suban	2007
7.	Bathin VII	Pulau Lintang	2008
8.	Pelawan	Bukit	2009
9.	Limun	Muaro Limun	2012
<u>Bungo</u>			
1.	Muko2 Bathin VII	Datar	2006
2.	Banthin II Babeko	Simpang Babeko	2006
3.	Pelepat	Sungai Gurun	2007
4.	Babeko	Tanjung Menanti	2007
5.	Bathin III	Teluk Panjang	2008
6.	Bathin III	Air Gemuruh	2009
7.	Pelepat	Balai Jaya	2010
<u>Tebo</u>			
1.	Tebo Tengah	Teluk Pandak	2006
2.	P.Sumay	Lembak Bungur	2006

3.	Tebo Tengah	Aburan Btg Tebo	2007
4.	Tebo Ulu	Bungo Tanjung	2007
5.	Tebo Ilir	Sei. Bengkal Barat	2008
6.	Serai Serumpun	Pagar Puding Lamo	2009
7.	Muaro Tabir	Muara Ulak Kemang	2012
<u>Tanjab. Barat</u>			
1.	Bram Itam	Bram Itam Kanan	2006
2.	Tungkal Ilir	Pembengis	2006
3.	Bram Itam	Bram Itam Kiri	2007
4.	Betara	Betara Kiri	2007
5.	Tungkal Ilir	Tungkal I	2008
6.	Bram Itam	Tanjung Sinjulung	2009
7.	Betara	Semau	2012
8.	Bram Itam	Bram Itam Jaya	2012
9.	Bram Itam	Jati Mas	2017
10.	Bram Itam	Sungai Saren	2017
<u>Tanjab. Timur</u>			
1.	Geragai	Kota Baru	2006
2.	Geragai	Rantau Karya	2006
3.	Rantau Rasau	Harapan Makmur	2007
4.	Dendang	Catur Rahayu	2007
5.	Geragai	Suka Maju	2009
6.	Dendang	Jati Mulyo	2009
7.	Nipah Panjang	Simpang Datuk	2010
8.	Rantau Rasau	Bandar Jaya	2011
9.	Sadu	Sungai Jambat	2012
10.	Berbak	Rantau Rasau	2012
11.	Geragai	Pandan Makmur	2017
12.	Muara Sabak Barat	Parit Culum I	2017

<u>Kerinci</u>			
1.	Gunung Raya	Tanjung Syam	2006
2.	Sitinjau Laut	Bungo Tanjung	2006
3.	Gunung Raya	Sungai Hangat	2008
4.	Gunung Raya	Air Mumu	2009
5.	Gunung Tujuh	Jernih Jaya	2010
6.	Siulak	Koto Tengah	2011
7.	Siulak	Koto Kapeh	2012
8.	Batang Merangin	Pulau Sangkar	2012
<u>Sungai Penuh</u>			
1.	Hamparan Rawang	Paling Serumpun	2007
2.	Sungai Penuh	Sungai Ning	2007
3.	Hamparan Rawang	Tanjung Mudo	2008
4.	Tanah Kampung	Debay	2012
5.	Tanah Kampung	Tanjung Menanti	2012

3.2.3 DAFTAR KAWASAN MANDIRI PANGAN TAHUN 2017

No	Kabupaten	Kecamatan	Desa/Kelurahan
1	Tanjung Jabung Timur	Berbak	1. Kelurahan Simpang 2. Desa Rantau Makmur 3. Desa Telago Limo 4. Desa Rawa Sari 5. Desa Sungai Rambut
2	Tanjung Jabung Barat	Betara	1. Kelurahan Mekar Jaya 2. Desa Mandala Jaya 3. Desa Makmur Jaya 4. Desa Bunga Tanjung 5. Desa Terjun Gajah

**3.2.4. Daftar Kelompok Penerima Banpem Kawasan Mandiri Pangan Tahun 2017
(Pendampingan Tahun 2018)**

No	Kabupaten/Kecamatan	Nama Kelompok / Ketua	Alamat	Besar Banpem (Rp)	Penggunaan Banpem
1	Tanjung. Timur (Kec. Berbak)	Mukti Jaya/Karsan	Desa Telogo Limo	20.000.000,-	Ternak Kambing
		Barokah /Harmoko	Kelurahan Simpang	25.000.000,-	Ternak Ayam Kampung
		Sinar Bintang/Poneri	Desa Rawa Sari	20.000.000,-	Ternak Kambing
		Manunggal Makmur/Waltomo	Desa Rantau Makmur	35.000.000,-	Ternak Kambing
2	Tanjung. Barat (Kec. Betara)	Aminah/Bardah	Desa Bungo Tanjung	30.000.000,-	Pengolahan Keripik Pisang
		Mekar Sejahtera II/Rochimah	Kelurahan Mekar Jaya	40.000.000,-	Pengolahan Keripik Pisang dan Keripik ubi
		Bersatu Jaya / Lilis Suryani	Desa Terjun Gajah	30.000.000,-	Pengolahan Keripik Bayam dan Keripik Pisang

3.2.5. Kondisi Ketersediaan dari Kemampuan Produksi Provinsi Jambi Tahun 2017 dan Tahun 2018

No.	Kab/Kota	2017 (ATAP)			2018 (ATAP)		
		Ketersediaan	Kebutuhan	Neraca (+,-)	Ketersediaan	Kebutuhan	Neraca (+,-)
1	Beras	454.741	329.393	125.348	481.549	334.570	146.979
2	Jagung	91.290	3.235	88.055	98.693	36.131	95.408
3	Kedelai	10.072	27.700	(17.628)	11.191	99.468	(88.277)
4	Kacang Tanah	1.147	703	444	1.091	714	377
5	Kacang Hijau	167	358	(191)	126	714	(588)
6	Ubi Kayu	61.824	41.415	20.409	47.471	34.275	13.196

3.2.6. Kondisi Ketersediaan dan Kebutuhan Beras Berdasarkan Produksi Daerah Kabupaten / Kota se- Provinsi Jambi Tahun 2017 dan Tahun 2018

(Ton)

No.	Kab/Kota	2017 (ATAP)			2018 (ATAP)		
		Ketersediaan	Kebutuhan	Neraca (+,-)	Ketersediaan	Kebutuhan	Neraca (+,-)
1	Kerinci	111.487	22.189	89.298	134.049	22.283	111.766
2	Merangin	83.585	35.413	48.172	79.630	35.936	43.694
3	Sarolangun	41.633	27.198	14.435	30.217	27.737	2.481
4	Bungo	31.067	33.697	(2.630)	22.876	34.409	8.006
5	Tebo	35.602	32.143	3.459	42.414	32.682	4.353
6	Batanghari	21.186	25.018	(3.832)	22.876	25.299	(2.422)
7	Muaro Jambi	17.880	39.469	(21.589)	16.241	40.511	(24.270)
8	Tanjab Barat	29.607	30.224	(617)	29.364	30.769	(1.404)
9	Tanjab Timur	50.832	20.314	30.518	56.953	20.467	36.486
10	Kota Jambi	2.892	55.395	(52.503)	3.117	56.048	(52.931)
11	Sei.Penuh	28.970	8.333	20.637	29.648	8.429	21.219
	Prov.Jambi	454.741	329.393	125.348	481.549	334.570	146.979

Ket : () minus

3.2.7. Kondisi Ketersediaan dan Kebutuhan Jagung Berdasarkan Produksi Daerah Kabupaten / Kota Se-Provinsi Jambi Tahun 2017 dan Tahun 2018

(Ton)

No.	Kab/Kota	2017 (ATAP)			2018 (ATAP)		
		Ketersediaan	Kebutuhan	Neraca (+,-)	Ketersediaan	Kebutuhan	Neraca (+,-)
1	Kerinci	24.724	218	24.506	31.297	219	31.078
2	Merangin	15.341	348	14.993	21.451	353	21.099
3	Sarolangun	3.699	267	3.432	3.712	272	3.439
4	Bungo	8.283	331	7.952	7.121	338	6.783
5	Tebo	10.926	316	10.610	15.030	321	14.710
6	Batanghari	2.958	246	2.712	2.888	248	2.640
7	Muaro Jambi	10.303	387	9.916	1.695	398	1.297
8	Tanjab Barat	1.855	297	1.558	1.895	302	1.593
9	Tanjab Timur	12.131	199	11.932	11.677	201	11.476
10	Kota Jambi	237	544	(307)	195	338	(355)
11	Sei.Penuh	88.918	833	82	1.730	550	1.647
	Prov.Jambi	91.290	3.235	88.055	98.693	36.131	95.408

Ket : () minus

3.2.8. Kondisi Ketersediaan dan Kebutuhan Kedelai Berdasarkan Produksi Daerah Kabupaten/Kota Se-Provinsi Jambi Tahun 2017 dan Tahun 2018

(Ton)

No.	Kab/Kota	2017 (ATAP)			2018 (ATAP)		
		Ketersediaan	Kebutuhan	Neraca (+,-)	Ketersediaan	Kebutuhan	Neraca (+,-)
1	Kerinci	295	1.866	(1.571)	1.573	1.873	(301)
2	Merangin	853	2.978	(2.125)	1.832	3.021	(1.189)
3	Sarolangun	530	2.287	(1.757)	326	2.332	(2.006)
4	Bungo	427	2.834	(2.407)	829	2.893	(2.064)
5	Tebo	6.313	2.703	3.610	6.050	2.748	3.301
6	Batanghari	244	2.104	(1.860)	6	2.127	(2.121)
7	Muaro Jambi	106	3.319	(3.213)	0	3.406	(3.407)
8	Tanjab Barat	-	2.542	(2.542)	1	2.587	(2.586)
9	Tanjab Timur	1.299	1.708	(409)	572	1.721	(1.149)
10	Kota Jambi	-	4.658	(4.658)	1	4.713	(4.712)
11	Sei.Penuh	5	701	(696)	0	708	(709)
	Prov.Jambi	10.072	27.700	(17.628)	11.191	99.468	(88.277)

Ket : () minus

3.2.9. Kondisi Ketersediaan dan Kebutuhan Kacang Tanah Berdasarkan Produksi Daerah Kabupaten/Kota Se-Provinsi Jambi Tahun 2017 dan Tahun 2018

(Ton)

No.	Kab/Kota	2017 (ATAP)			2018 (ATAP)		
		Ketersediaan	Kebutuhan	Neraca (+,-)	Ketersediaan	Kebutuhan	Neraca (+,-)
1	Kerinci	239	47	192	399	48	352
2	Merangin	338	76	262	323	77	246
3	Sarolangun	72	58	14	66	59	6
4	Bungo	100	72	28	87	73	14
5	Tebo	96	69	27	72	70	2
6	Batanghari	48	53	(5)	63	54	9
7	Muaro Jambi	52	84	(32)	5	86	(81)
8	Tanjab Barat	6	65	(59)	6	66	(60)
9	Tanjab Timur	157	43	114	47	44	3
10	Kota Jambi	35	118	(83)	22	120	(98)
11	Sei.Penuh	4	18	(14)	2	18	(16)
	Prov.Jambi	1.147	703	444	1.091	714	377

Ket : () Minus

3.2.10. Kondisi Ketersediaan dan Kebutuhan Kacang Hijau Berdasarkan Produksi Daerah Kabupaten/Kota Se- Provinsi Jambi Tahun 2017 dan Tahun 2018

(Ton)

No.	Kab/Kota	2017 (ATAP)			2018 (ATAP)		
		Ketersediaan	Kebutuhan	Neraca (+,-)	Ketersediaan	Kebutuhan	Neraca (+,-)
1	Kerinci	-	24	(24)	0	48	(48)
2	Merangin	74	38	36	50	77	(27)
3	Sarolangun	5	30	(25)	0	59	(59)
4	Bungo	25	37	(12)	40	73	(34)
5	Tebo	37	35	2	22	70	(47)
6	Batanghari	2	27	(25)	5	54	(49)
7	Muaro Jambi	1	43	(42)	0	86	(86)
8	Tanjab Barat	6	33	(27)	0	66	(66)
9	Tanjab Timur	17	22	(5)	7	44	(36)
10	Kota Jambi	-	60	(60)	2	120	(118)
11	Sei.Penuh	-	9	(9)	0	18	(18)
	Prov.Jambi	167	358	(191)	126	714	(588)

Ket : () minus

3.2.11. Kondisi Ketersediaan dan Kebutuhan Ubi Kayu Berdasarkan Produksi Daerah Kabupaten/Kota Se-Provinsi Jambi Tahun 2017 dan Tahun 2018

(Ton)

No.	Kab/Kota	2017 (ATAP)			2018 (ATAP)		
		Ketersediaan	Kebutuhan	Neraca (+,-)	Ketersediaan	Kebutuhan	Neraca (+,-)
1	Kerinci	4.406	2.758	1.648	5.198	2.283	2.915
2	Merangin	12.588	4.448	8.140	12.681	3.681	8.999
3	Sarolangun	6.708	3.433	3.275	4.538	2.841	1.697
4	Bungo	4.622	4.259	363	5.273	3.525	1.748
5	Tebo	4.473	4.046	427	3.794	3.348	445
6	Batanghari	5.897	3.132	2.765	3.313	2.592	722
7	Muaro Jambi	7.291	5.015	2.276	1.468	4.150	(2.682)
8	Tanjab Barat	3.273	3.809	(536)	3.138	3.152	(14)
9	Tanjab Timur	6.214	2.534	3.680	3.264	2.097	1.168
10	Kota Jambi	4.708	6.938	(2.230)	3.145	5.742	(2.596)
11	Sei.Penuh	1.644	1.043	601	1.659	863	795
	Prov.Jambi	61.824	41.415	20.409	47.471	34.275	13.196

Ket : () minus

3.2.12. Kondisi Ketersediaan dan Kebutuhan Daging Sapi dan Daging Kerbau Berdasarkan Produksi Daerah Kabupaten/Kota Se-Provinsi Jambi Tahun 2018 (ATAP)

(Ton)

No.	Kab/Kota	Daging Sapi			Daging Kerbau		
		Ketersediaan	Kebutuhan	Neraca (+,-)	Ketersediaan	Kebutuhan	Neraca (+,-)
1	Kerinci	213,5	376,9	(163,4)	22,9	367,3	(344,4)
2	Merangin	462,5	613,7	(151,2)	69,5	594,0	(524,5)
3	Sarolangun	214,7	466,6	(251,9)	171,6	464,4	(292,8)
4	Bungo	563,1	593,6	(30,5)	237,4	577,3	(339,9)
5	Tebo	442,9	559,2	(116,4)	207,6	547,5	(339,9)
6	Batanghari	93,6	420,4	(326,9)	58,6	418,7	(360,1)
7	Muaro Jambi	536,3	692,6	(156,3)	111,0	671,3	(560,3)
8	Tanjab Barat	218,4	516,6	(298,2)	11,1	506,2	(495,1)
9	Tanjab Timur	144,3	343,6	(199,3)	7,5	336,7	(329,2)
10	Kota Jambi	257,8	934,0	(676,1)	78,2	925,0	(846,8)
11	Sei.Penuh	254,8	151,3	103,5	67,5	141,9	(74,4)
	Prov.Jambi	3.401,9	5.668,3	(2.266,4)	1.042,9	5.550,4	(4.507,4)

Ket : () minus

3.2.13. Kondisi Ketersediaan dan Kebutuhan Telur Ayam Ras dan Telur Itik Berdasarkan Produksi Daerah Kabupaten/Kota Se-Provinsi Tahun 2018 (ATAP)

(Ton)

No.	Kab/Kota	Telur Ayam Ras			Telur Itik		
		Ketersediaan	Kebutuhan	Neraca (+,-)	Ketersediaan	Kebutuhan	Neraca (+,-)
1	Kerinci	734	2.483	1.749	1.441	2.525	(1.084)
2	Merangin	645	3.994	3.349	149	3.986	(3.838)
3	Sarolangun	192	3.076	2.884	210	3.081	(2.871)
4	Bungo	177	3.815	3.638	294	3.823	(3.529)
5	Tebo	233	3.625	3.392	270	3.631	(3.361)
6	Batanghari	1.379	2.831	1.451	383	2.817	(2.435)
7	Muaro Jambi	3.245	4.554	1.309	279	4.498	(4.219)
8	Tanjab Barat	577	3.420	2.844	474	3.427	(2.952)
9	Tanjab Timur	3.217	2.333	884	207	2.275	(2.068)
10	Kota Jambi	1.155	6.232	5.077	658	6.234	(5.576)
11	Sei.Penuh	1.021	955	67	614	958	(344)
	Prov.Jambi	12.575	37.317	24.742	4.978	37.255	(19.401)

Ket : () minus

3.2.14. Kondisi Ketersediaan dan Kebutuhan Daging Ayam Berdasarkan Produksi Daerah Kabupaten/ Kota Se-Provinsi Jambi Tahun 2018 (ATAP)

No.	Kab/Kota	Daging Ayam		
		Ketersediaan	Kebutuhan	Neraca (+,-)
1	Kerinci	632	3.248	(2.617)
2	Merangin	1.314	5.238	(3.924)
3	Sarolangun	855	4.043	(3.188)
4	Bungo	3.586	5.016	(1.429)
5	Tebo	1.704	4.764	(3.060)
6	Batanghari	1.665	3.688	(2.023)
7	Muaro Jambi	2.464	5.905	(3.442)
8	Tanjab Barat	3.907	4.485	(578)
9	Tanjab Timur	889	2.984	(2.094)
10	Kota Jambi	5.399	8.170	(2.771)
11	Sei.Penuh	609	1.229	(619)
	Prov.Jambi	23.025	48.770	(25.745)

Ket : () minus

3.2.15. Kondisi Ketersediaan dan Kebutuhan Cabe Merah Berdasarkan Produksi Daerah Kabupaten/ Kota Se- Provinsi Jambi Tahun 2018 (ATAP)

No.	Kab/Kota	Cabe Merah		
		Ketersediaan	Kebutuhan	Neraca (+,-)
1	Kerinci	24.236,4	2.703,7	21.533
2	Merangin	4.215,2	4.360,2	(145)
3	Sarolangun	101,6	3.365,3	(3.264)
4	Bungo	474,2	4.174,9	(3.701)
5	Tebo	258,0	3.965,4	(3.707)
6	Batanghari	914,0	3.069,5	(2.155)
7	Muaro Jambi	4.322,6	4.915,3	(593)
8	Tanjab Barat	350,2	3.733,3	(3.383)
9	Tanjab Timur	139,0	2.483,4	(2.344)
10	Kota Jambi	182,8	6.800,4	(6.618)
11	Sei.Penuh	1.485,9	1.022,7	463
	Prov.Jambi	36.680,01	40.593,99	(3.914)

Ket : () minus

3.2.16. Kondisi Ketersediaan dan Kebutuhan Bawang Merah Berdasarkan Produksi Daerah Kabupaten/ Kota Se-Provinsi Jambi Tahun 2018 (ATAP)

No.	Kab/Kota	Bawang Merah		
		Ketersediaan	Kebutuhan	Neraca (+,-)
1	Kerinci	8.637	2.146	6.491
2	Merangin	461	3.461	(3.000)
3	Sarolangun	-	2.671	(2.671)
4	Bungo	-	3.314	(3.314)
5	Tebo	-	3.148	(3.148)
6	Batanghari	-	2.436	(2.436)
7	Muaro Jambi	96	3.902	(3.805)
8	Tanjab Barat	-	2.963	(2.963)
9	Tanjab Timur	13	1.971	(1.958)
10	Kota Jambi	1	5.398	(5.397)
11	Sei.Penuh	500	812	(311)
	Prov.Jambi	9.708	32.222	(22.513)

Ket : () minus

3.2.17 : Produksi Komoditi Pangan Provinsi Jambi Tahun 2017 (ATAP) dan Tahun 2018 (ARAM II/ASEM).

No.	Komoditi	Produksi (Ton)	
		2017*	2018**
1	Padi	782.049	893.174
2	Jagung	98.681	121.838
3	Kedelai	10.925	12.348
4	Kacang Tanah	1.309	1.208
5	Kacang Hijau	185	125
6	Ubi Kayu	64.468	50.196
7	Ubi Jalar	34.934	34.339
8	Daging		
	- Ternak Besar	5.452,83	6.471,33
	- Ternak Kecil	1.679,94	1.509,63
	- Unggas	23.117,01	27.905,82
9	Telur	19.361,64	20.372,67
10	Ikan	100.998	103.688
11	Kelapa	108.228	108.503

Keterangan :

*) 1 s/d 7 Data Angka Tetap (ATAP) 2017

* *) 1 s/d 7 Data Angka Ramalan II (ARAM II) 2018 ; No. 8 – 11 Angka Sementara

3.2.18. Daftar Kelompok Wanita Penerima Banpem Kawasan Rumah Pangan Lestari (KRPL) Tahun 2018

No	Kabupaten/Kota	Volume	Nama Kelompok	Lokasi Kegiatan
1	2	3	4	5
1	Sungai Penuh	4 Kelompok	1. KWT. Sedap Malam 2. KWT. Sejahtera 3. KWT. Pelayang Indah 4. KWT. Sumur Putih	Desa Koto Pudung Kec. Tanah Kampung Desa Muara Jaya Kec. Kumun Debai Desa Koto Dina Kec. Hamparan Rawang Desa Koto Dumo Kec. Tanah Kampung
2	Kerinci	5 Kelompok	1. KW. Kembang Bintang 2. KW. Karang Setia 3. KW. Kembang Kamboja 4. KW. Wisata 5. KW. Seroja	Desa Koto Agung Kec. Keliling Danau Desa Koto Tengan Kec. Air Hangat Barat Desa Tebing Tinggi Kec. Danau Kerinci Desa Sanggaran Agung Kec. Danau Kerinci Desa Koto Tengah Kec. Siulak
3	Sarolangun	5 Kelompok	1. KW Naga 2. KWT. Pandang Wangi 3. KW T. Mawar 4. KWT. Melati 5. KW T. Mawar	Desa Perdamaian Kec. Singkut Desa Bukit Talang Mas Kec. Singkut Desa Sungai Merah Kec. Pelawan Desa Batu Putih Kec. Pelawan Kel. Sarolangun Kembang Kec. Sarolangun
4	Merangin	5 Kelompok	1. KW. Sejahtera 2. KW. Melati 3. KW. Gading Sari 4. KW. Doa Ibu 5. KW. Mawar	Desa Sungai Jering Kec. Pangkalan Jambu Desa Pematang Kancil Kec. Pamenang Desa Gading Jaya Kec. Tabir Selatan Desa Pasar Masurai Kec. Lembah Masurai Desa Bungo Tanjung Kec. Tabir Selatan
5	Bungo	5 Kelompok	1. Sekar Sari 2. Kamboja 3. Markisa 4. Tunas Mandiri 5. Langah Salimbai	Desa Suka Makmur Babeko Kec. Bathin II Dusun Talang Sungai Bungo Kec. Rantau Pandan Dusun Tanah Bekali Kec. Tanah Sepenggal Desa Datar Kec. Muko-muko Bathin VII Desa Baru Pelepat Kec. Pelepat

1	2	3	4	5
6	Tebo	5 Kelompok	1. KWT. Arimbi 2. KWT. Berkah Bersama 3. KWT. Usmatun Hasanah 4. KWT. Mugi Lestari 5. KWT. Kartini Jaya	Desa Tegal Arum Kec. Rimbo Bujang Desa Melako Intan Kec. Tebo Ulu Desa Sungai Pandan Kec. Rimbo Ulu Desa Punt Kalo Kec. Sumai Kel. Wirotho Agung Kec. Rimbo Bujang
7	Tanjung Jabung Barat	6 Kelompok	1. Karya Lestari 2. Suka Damai 3. Mekar Ayu 4. Bina Karya 5. Jadi Jaya 6. Mawar	Desa Bram Itam Kanan Kec. Bram Itam Desa Pematang Tembesu Kec. Tungkal Ulu Desa Lubuk Terentang Kec. Kuala Betara Desa Semau Kec. Bram Itam Desa Teluk Kulbi Kec. Betara Desa Gemuruh Kec. Tungkal Ulu
8	Tanjung Jabung Timur	6 Kelompok	1. Mawar 2. Mekar Lestari 3. Cahaya Tani 4. Desa Wisma Melati 5. Dahlia 6. Wisma Wijaya 12	Desa Mencolok Kec. Mendahara Ulu Desa Jati Mulyo Kec. Dendang Desa Kuala Simbur Kec. Ma. Sabak Timur Desa Sungai Dusun Kec. Rantau Rasau Desa Telago Limo Kec. Berbak Desa Pandan Lagan Kec. Geragai
9	Kota Jambi	5 Kelompok	1. Anggrek 2. Sekar Arum 3. Maju Sejahtera 4. Bunga Aster	Kel. Legok Kec. Danau Sipin RT. 22 Kel. Simp. IV Sipin Kec. Telanai Pura RT. 31 Kel. Bagan Pete Kec. Alam Barajo RT. 18 Kel. Bagan Pete Kec. Alam Barajo

3.2.19. Data Justifikasi Pola Konsumsi Pangan Penduduk Berdasarkan Data Survey Sosial Ekonomi Nasional Provinsi Jambi Tahun 2018

Kelompok / Jenis Pangan	Total Wilayah			
	Kandungan Gizi		Berat Pangan	
	Energi Kkal/Hari	Protein Gram Per Hari	Gram Per Hari	Kilogram Per Tahun
1. Padi Padian				
Beras	802.3	18.9	222.7	82.4
Jagung	1.5	0.0	0.9	0.3
Terigu	326.1	7.1	50.0	18.3
Subtotal Padi-padian	1,129.8	26.0	276.7	101.0
2. Umbi-umbian				
Singkong	32.5	0.2	27.1	9.9
Ubi Jalar	9.0	0.1	7.0	2.6
Kentang	10.3	0.3	19.7	7.2
Sagu	0.7	0.0	0.2	0.1
Umbi Lainnya	0.8	0.0	0.7	0.3
Subtotal Umbi-umbian	53.3	0.7	54.7	20.0
3. Pangan Hewani				
Daging Ruminansia	52.4	3.4	15.8	5.8
Daging Unggas	90.6	6.1	29.8	10.9
Telur	34.2	2.7	24.8	9.0
Susu	53.9	2.0	11.8	4.3
Ikan	69.4	11.4	78.2	28.5
Subtotal Pangan Hewani	300.6	25.6	160.2	58.5
4. Minyak dan Lemak				
Minyak Kelapa	38.3	0.0	4.4	1.6

Minyak Lainnya	282.9	-	31.4	11.4
Margarin	10.8	0.0	1.3	0.5
Subtotal Minyak dan lemak	332.0	0.1	37.1	13.5
5. Buah/Biji Berminyak				
Kelapa	28.1	0.3	5.3	1.9
Kemiri	3.7	0.1	0.6	0.2
Subtotal Buah/Biji Berminyak	31.9	0.4	5.9	2.1
6. Kacang-kacangan				
Kacang Kedelai	38.3	4.0	16.7	6.1
Kacang Tanah	2.3	0.1	0.5	0.2
Kacang Hijau	1.7	0.1	0.9	0.3
Kacang Lain	1.8	0.1	0.6	0.2
Subtotal Kacang-kacangan	44.2	4.4	18.7	6.8
7. Gula				
Gula Pasir	101.1	0.0	27.6	10.1
Gula Merah	2.8	0.0	0.7	0.3
Subtotal Gula	103.9	0.0	28.3	10.3
8. Sayur dan Buah				
Sayur	73.5	4.0	183.7	67.0
Buah	67.7	0.8	128.6	46.9
Subtotal Sayur dan Buah	141.3	4.8	312.2	114.0
9. Lain-lain				
Minuman	31.1	0.9	54.2	19.8
Bumbu	4.8	0.2	8.1	2.9
Subtotal Lain-lain	35.9	1.1	62.3	22.7

3.2.20. Perkembangan Konsumsi Pangan Penduduk Provinsi Jambi Tahun 2014-2018

Kelompok Bahan Pangan	Tahun									
	2014		2015		2016		2017		2018	
	Gram/kap/hari	Kg/kap/tahun	Gram/kap/hari	Kg/kap/tahun	Gram/kap/hari	Kg/kap/tahun	Gram/kap/hari	Kg/kap/tahun	Gram/kap/hari	Kg/kap/tahun
1. Padi-padian										
Beras	256.2	93.5	276.7	101.0	279.7	102.1	267.2	97.5	225.7	82.4
Jagung	0.8	0.3	0.9	0.3	1.3	0.5	1.1	0.4	0.9	0.3
Terigu	22.5	8.2	38.8	14.2	36.3	13.2	39.5	14.4	50.0	18.3
2. Umbi-umbian										
Singkong	14.2	5.2	17.7	6.5	17.6	6.4	31.9	11.6	27.1	9.9
Ubi Jalar	4.4	1.6	7.9	2.9	6.9	2.5	6.4	2.3	7.0	2.6
Kentang	15.1	5.5	18.4	6.7	17.6	6.4	16.8	6.1	19.7	7.2
Sagu	0.0	0.0	0.8	0.3	0.3	0.1	0.2	0.1	0.2	0.1
Umbi Lainnya	0.5	0.2	0.9	0.3	0.6	0.2	1.0	0.3	0.7	0.3
3. Pangan Hewani										
Daging Ruminansia	3.0	1.1	3.0	1.1	3.6	1.3	3.4	1.2	15.8	5.8
Daging Unggas	21.6	7.9	26.0	9.5	26.2	9.6	29.0	10.6	29.8	10.9
Telur	20.8	7.6	21.9	8.0	21.4	7.8	23.3	8.5	24.8	9.0
Susu	7.9	2.9	8.2	3.0	7.5	2.7	6.8	2.5	11.8	4.3
Ikan	67.4	24.6	66.0	24.1	66.3	24.2	76.9	28.1	78.2	28.5
4. Minyak dan Lemak										
Minyak Kelapa	1.9	0.7	1.2	0.4	0.7	0.2	3.6	1.3	4.4	1.6
Minyak Sawit	34.8	12.7	39.4	14.0	40.5	14.8	37.3	13.6	31.4	11.4
Minyak Lainnya	0.3	0.1	-	-	-	-	-	-	1.3	0.5

5. Buah/Biji Berminyak										
Kelapa	9.6	3.5	11.1	4.0	11.0	4.0	8.3	3.0	5.3	1.9
Kemiri	0.8	0.3	0.4	0.1	0.7	0.2	0.6	0.2	0.6	0.2
6. Kacang-kacangan										
Kacang Kedelai	12.9	4.7	18.3	6.7	18.7	6.8	19.8	7.2	16.7	6.1
Kacang Tanah	0.3	0.1	0.7	0.3	0.7	0.3	0.5	0.2	0.5	0.2
Kacang Hijau	0.3	0.1	-	-	-	-	-	-	0.9	0.3
Kacang Lain	0.0	0.0	-	-	-	-	-	-	0.6	0.2
7. Gula										
Gula Pasir	27.1	9.9	27.0	9.9	30.4	11.1	29.8	10.9	27.6	10.1
Gula Merah	0.3	0.1	0.8	0.3	0.7	0.3	0.6	0.2	0.7	0.3
8. Sayur dan Buah										
Sayur	135.3	49.4	144.6	52.8	150.0	54.7	143.6	52.4	183.7	67.0
Buah	65.8	24.0	130.7	47.7	92.4	33.7	81.8	29.9	128.6	46.9
9. Lain-lain										
Minuman	19.2	7.0	36.2	13.2	30.2	11.0	39.8	14.5	54.2	19.8
Bumbu	7.7	2.8	5.4	2.0	7.0	2.6	7.2	2.6	8.1	2.9

3.2.21. Perkembangan Konsumsi Energi Penduduk Provinsi Jambi Tahun 2014 - 2018

Kelompok Bahan Pangan	Konsumsi Energi (Kkal/kap/hari)				
	2014	2015	2016	2017	2018
1. Padi-padian					
Beras	918	994	1007	962	802.3
Jagung	2	1	1	1	1.5
Terigu	163	273	260	287	326.1
Subtotal Padi-padian	1083	1268	1268	1250	1,129.8
2. Umbi-umbian					
Singkong	18	22	22	39	32.5
Ubi Jalar	5	10	9	8	9.0
Kentang	8	10	9	9	10.3
Sagu	0	3	1	1	0.7
Umbi Lainnya	1	1	1	1	0.8
Subtotal Umbi-umbian	32	45	41	58	53.3
3. Pangan Hewani					
Daging Ruminansia	8	5	5	10	52.4
Daging Unggas	65	82	85	88	90.6
Telur	29	30	29	32	34.2
Susu	42	45	40	40	53.9
Ikan	67	59	61	68	69.4
Subtotal Pangan Hewani	210	221	220	239	300.6
4. Minyak dan Lemak					
Minyak Kelapa	17	10	6	32	38.3
Minyak Sawit	313	356	366	336	282.9
Minyak Lainnya	1	-	-	-	10.8
Subtotal Minyak dan lemak	331	366	371	368	332.0

5. Buah/Biji Berminyak					
Kelapa	52	59	59	44	28.1
Kemiri	5	3	4	4	3.7
Subtotal Buah/Biji Berminyak	56	62	63	48	31.9
6. Kacang-kacangan					
Kacang Kedelai	30	45	45	47	38.3
Kacang Tanah	1	3	3	2	2.3
Kacang Hijau	1	-	-	-	1.7
Kacang Lain	0	-	-	-	1.8
Subtotal Kacang-kacangan	33	48	48	49	44.2
7. Gula					
Gula Pasir	98	98	110	109	101.1
Gula Merah	1	3	3	2	2.8
Subtotal Gula	99	101	113	111	103.9
8. Sayur dan Buah					
Sayur	48	46	47	56	73.5
Buah	37	57	44	53	67.7
Subtotal Sayur dan Buah	85	102	91	109	141.3
9. Lain-lain					
Minuman	14	20	19	16	31.1
Bumbu	15	3	5	4	4.8
Subtotal Lain-lain	18	23	24	20	35.9

3.2.22. Perkembangan Konsumsi Protein Penduduk Provinsi Jambi Tahun 2014 - 2018

Kelompok Bahan Pangan	Konsumsi Protein (Gram/kap/hari)				
	2014	2015	2016	2017	2018
10. Padi-padian					
Beras	21.6	23.3	23.5	22.4	18.9
Jagung	0.0	0.0	0.0	0.0	0.0
Terigu	3.7	5.4	5.3	5.9	7.1
Subtotal Padi-padian	25.3	28.7	28.9	28.4	26.0
11. Umbi-umbian					
Singkong	0.1	0.2	0.2	0.3	0.2
Ubi Jalar	0.1	0.1	0.1	0.1	0.1
Kentang	0.3	0.3	0.3	0.3	0.3
Sagu	0.0	0.0	0.0	0.0	0.0
Umbi Lainnya	0.0	0.0	0.0	0.0	0.0
Subtotal Umbi-umbian	0.5	0.6	0.6	0.7	0.7
12. Pangan Hewani					
Daging Ruminansia	0.9	0.4	0.3	1.0	3.4
Daging Unggas	4.1	5.3	5.9	5.6	6.1
Telur	2.3	2.4	2.4	2.6	2.7
Susu	1.5	1.6	1.4	1.3	2.0
Ikan	10.8	9.2	9.5	11.2	11.4
Subtotal Pangan Hewani	19.6	18.9	19.4	21.6	25.6
13. Minyak dan Lemak					
Minyak Kelapa	0.0	0.0	0.0	0.0	0.0
Minyak Sawit	0.0	0.0	0.0	0.0	0.0

Minyak Lainnya	0.0	-	-	-	-
Subtotal Minyak dan lemak	0.0	0.0	0.0	0.0	0.0
14. Buah/Biji Berminyak					
Kelapa	0.5	0.6	0.6	0.4	0.3
Kemiri	0.1	0.1	0.1	0.1	0.1
Subtotal Buah/Biji Berminyak	0.6	0.7	0.7	0.5	0.4
15. Kacang-kacangan					
Kacang Kedelai	3.2	4.7	4.8	4.9	4.0
Kacang Tanah	0.1	0.2	0.2	0.1	0.1
Kacang Hijau	0.1	-	-	-	0.1
Kacang Lain	0.0	-	-	-	0.1
Subtotal Kacang-kacangan	3.4	4.9	5.0	5.0	4.4
16. Gula					
Gula Pasir	0.0	0.0	0.0	0.0	0.0
Gula Merah	0.0	0.0	0.0	0.0	0.0
Subtotal Gula	0.0	0.0	0.0	0.0	0.0
17. Sayur dan Buah					
Sayur	2.9	2.9	3.0	3.3	4.0
Buah	0.4	0.7	0.5	0.5	0.8
Subtotal Sayur dan Buah	3.3	3.6	3.6	3.8	4.8
18. Lain-lain					
Minuman	0.6	0.8	0.8	0.8	0.9
Bumbu	0.2	0.1	0.2	0.2	0.2
Subtotal Lain-lain	0.8	0.9	1.0	1.0	1.1

3.2.23. Skor Pola Pangan Harapan Konsumsi Pangan Penduduk Berdasarkan Data Survey Sosial Ekonomi Nasional Provinsi Jambi Tahun 2018

No	Kelompok Pangan	Berat Pangan Gram/Kapita/Hari	Perhitungan Skor Pola Pangan Harapan (PPH)							
			Kkal/Kapita	%	% AKE*)	Bobot	Skor Aktual	Skor AKE	Skor Maks	Skor PPH
1	Padi-padian	276.7	1.130	52	52.5	0.5	26.0	26.3	25.0	25.0
2	Umbi-umbian	54.7	53	2.5	2.5	0.5	1.2	1.2	2.5	1.2
3	Pangan Hewani	160.2	301	13.8	14.0	2.0	27.7	28.0	24.0	24.0
4	Minyak dan lemak	37.1	332	15.3	15.4	0.5	7.6	7.7	5.0	5.0
5	Buah/Biji Berminyak	5.9	32	1.5	1.5	0.5	0.7	0.7	1.0	0.7
6	Kacang-kacangan	18.7	44	2.0	2.1	2.0	4.1	4.1	10.0	4.1
7	Gula	28.3	104	4.8	4.8	0.5	2.4	2.4	2.5	2.4
8	Sayur dan Buah	312.2	141	6.5	6.6	5.0	32.5	32.9	30.0	30.0
9	Lain-lain	62.3	36	1.7	1.7	-	-	-	-	-
	Total		2,173	100.0	101.1		102.2	103.3	100.0	92.5

3.2.24. Perkembangan Konsumsi Pangan (5TahunTerakhir)

No	Konsumsi	Tahun				
		2014	2015	2016	2017	2018
1	Energi (Kkal/kap/hari)	1.947	2.237	2.239	2.251	2.173
3	Protein (gram/kap/hari)	53,5	58,4	59,1	61,0	63,1
5	Skor PPH	79,7	87,2	84,1	90,9	92,5

3.2. 25. Daftar Nama Gapoktan Penerima Banpem PUMP / TTI Tahap Pembinaan Tahun 2018

No	Kab/Kota	Namo Gapoktan	Alamat
1	Kota Sungai Penuh	1. Gapoktan Cahaya Sejati	Kec.Pondok Tinggi
2	Kab. Kerinci	1. Gapoktan Oriza Sativa	Desa Koto Dian Pulau Tengah
3	Kab. Tanjung Jabung Timur	1. Gapoktan Sei. Raya Indah	Desa Sungai Raya Kec. Nipah Panjang
4	Kota Jambi	1. Gapoktan Sehati	Kelurahan Mudung Laut Kec. Pelayangan

3.2. 26. Pengadaan Cadangan Pangan Pemerintah Daerah (CPPD) Provinsi Jambi Tahun 2013 - 2018

No	Pengadaan CPPD	
	Tahun	Volume Satuan
1	2013	70 ton
2	2014	20 ton
3	2015	0 ton
4	2016	0 ton
5	2017	7 ton
6	2018	12 ton
	Jumlah	109 ton

3.2.27. Daftar Kelompok Lumbung Pangan Masyarakat Yang Mendapat Alokasi Dana dalam rangka Monitoring TA. 2018

NO	NAMA KELOMPOK	NAMA KETUA	ALAMAT
1	Jaya Bersama	Dinal Abri	Desa Sungai Sampun Kec. Kayu Aro, Kabupaten Kerinci
2	Guguk Indah II	Hamsinah	Desa Siulak Deras Mudik, Kec. Gunung Kerinci Kabupaten Kerinci
3	Sejati Sejahtera	Syafrinal	Desa Mukai Seberang Kec. Siulak Mukai Kabupaten Kerinci
4	Kerjasama	Amir Yunus	Desa Hamparan Pugu Semurup Kec. Air Hangat Barat Kabupaten Kerinci
5	Harapan Jaya	Wirna, S.Pd.I	Desa Air Hangat Kec. Air Hangat Timur, Kabupaten Kerinci
6	Usaha Baru	M. Nursi	Desa Penawar Tinggi Kec. Sitinjau Laut, Kabupaten Kerinci
7	Rawit Putih	Yuslina	Desa Keluru Kec. Keliling Danau, Kabupaten Kerinci
8	Damai	Anural Wadi	Desa Koto Majidin Mudik Kec. Air Hangat, Kabupaten Kerinci
9	Dewi Sri	Kadam	Dusun Bukit Sari Kec. Jujuhan Ilir, Kabupaten Bungo
10	Pasar Teluk	Taufik	Dusun Sungai Gambir Kec. Tanah Sepenggal, Kabupaten Bungo
11	Selang Rengas	Suherman	Kelurahan Sarolangun Kembang Kec. Sarolangun, Kabupaten Sarolangun
12	Rizki Bersama	Sofyan	Desa Rantau Kapas Tuo Kec. Muaro Tembesi Kabupaten Batanghari
13	Makmur	Samsuri	Desa Teluk Leban Kec. Maro Sebo Ulu Kabupaten Batanghari
14	Terpadu	Azmi	Desa Mersam Kecamatan Mersam Kabupaten Batanghari
15	Usaha Muda	Priadoni	Desa Pematang Lingkung Kec. Batang Merangin Kabupaten Kerinci
16	Maju Jaya	Mahyudin	Desa Balai Jaya Kec. Pelepat Kabupaten Bungo
17	Mekar Jaya	Muklis	Kelurahan Sungai Talang Kec. Bathin III Ulu Kabupaten Bungo
18	Sinar Pagi I	Helmi	Kelurahan Tuo Ilir Kec. Tebo Ilir Kabupaten Tebo
19	Tani Sei. Samak II	Iwan Maryadi	Kelurahan Sei. Bengkal Kec. Tebo Ilir Kabupaten Tebo

3.2.28. Hasil Pengawasan dan Pemantauan Pangan Segar Tahun 2017 dan 2018

No	Kabupaten/Kota	Surveyance/Sertifikasi Prima 3				Pemantauan				Keterangan
		Tahun 2017		Tahun 2018		Tahun 2017		Tahun 2018		
		Jumlah Sampel	Terdeteksi (>BMR)	Jumlah Sampel	Terdeteksi (>BMR)	Jumlah Sampel	Terdeteksi (>BMR)	Jumlah Sampel	Terdeteksi (>BMR)	
1	Kota Jambi	4	-	4	-	5	-	8	-	
2	Muaro Jambi	3	-	5	-	5	-	8	-	
3	Batanghari	-	-	-	-	4	-	8	-	
4	Tebo	-	-	-	-	4	-	8	-	
5	Bungo	-	-	-	-	4	-	8	-	
6	Merangin	5	-	3	-	4	-	8	-	
7	Sarolangun	-	-	-	-	4	-	8	-	
8	Kerinci	3	-	6	-	4	-	8	-	
9	Tanjab. Barat	-	-	-	-	4	-	8	-	
10	Tanjab. Timur	-	-	-	-	4	-	8	-	
11	Kota Sungai Penuh	-	-	-	-	4	-	8	-	
		15	-	18	-	46	-	88	-	

BMR = Batas Maksimum Residu