



PETA PROSES BISNIS

DINAS LINGKUNGAN HIDUP

PROVINSI JAMBI
TAHUN 2022





PEMERINTAH PROVINSI JAMBI
DINAS LINGKUNGAN HIDUP

Jalan H. Agus Salim No. 07 Telp. (0741) 40777, 445227, Fax. (0741) 445116
Kota Baru, Jambi – 36137

KEPUTUSAN KEPALA DINAS

NOMOR 147 /KEP.KA/DLH-1.2/2022

TENTANG

**PENETAPAN PETA PROSES BISNIS
DINAS LINGKUNGAN HIDUP PROVINSI JAMBI**

KEPALA DINAS,

- Menimbang : a. bahwa mempedomani Peraturan Menteri Pendayagunaan Aparatur Negara dan Reformasi Birokrasi Nomor 19 Tahun 2018 tentang Penyusunan Peta Proses Bisnis Instansi Pemerintah serta dalam rangka meningkatkan efektivitas, efisiensi, dan produktivitas pelaksanaan tugas serta hubungan kerja, diperlukan peta proses bisnis Dinas Lingkungan Hidup Provinsi Jambi;
- b. bahwa berdasarkan pertimbangan sebagaimana dimaksud dalam huruf a, perlu menetapkan Keputusan Kepala Dinas tentang Penyusunan Peta Proses Bisnis Dinas Lingkungan Hidup Provinsi Jambi;
- Mengingat : 1. Undang-Undang Darurat Nomor 19 Tahun 1957 tentang Pembentukan Daerah-Daerah Swatantra Tingkat I Sumatera Barat, Jambi dan Riau (Lembaran Negara Republik Indonesia Tahun 1957 Nomor 75) sebagaimana telah diubah dengan Undang-Undang Nomor 61 Tahun 1958 tentang Penetapan Undang-Undang Darurat Nomor 19 Tahun 1957 tentang Pembentukan Daerah-Daerah Swatantra Tingkat I Sumatera Barat, Jambi dan Riau menjadi Undang-Undang (Lembaran Negara Republik Indonesia Tahun 1958 Nomor 112, Tambahan Lembaran Negara Republik Indonesia Nomor 1646);
2. Undang-Undang Nomor 23 Tahun 2014 tentang Pemerintahan Daerah (Lembaran Negara Republik Indonesia Tahun 2014 Nomor 244, Tambahan Lembaran Negara Republik Nomor 5587) sebagaimana telah diubah beberapa kali terakhir dengan Undang-Undang Nomor 9 Tahun 2015 tentang Perubahan Kedua Atas Undang-Undang Nomor 23 Tahun 2014 tentang Pemerintahan Daerah (Lembaran Negara Republik Indonesia Tahun 2015 Nomor 58, Tambahan Lembaran Negara Republik Indonesia Nomor 5679);
3. Undang-Undang Nomor 30 Tahun 2014 tentang Administrasi Pemerintahan (Lembaran Negara Republik Indonesia Tahun 2014 Nomor 292, Tambahan Lembaran Negara Republik Indonesia Nomor 5601);
4. Peraturan Menteri Pendayagunaan Aparatur Negara dan Reformasi Birokrasi Nomor 19 Tahun 2018 tentang Penyusunan Peta Proses Bisnis Instansi Pemerintah (Berita Negara Republik Indonesia Tahun 2018 Nomor 411);

5. Peraturan Daerah Provinsi Jambi Nomor 8 Tahun 2016 tentang Pembentukan dan Susunan Perangkat Daerah Provinsi Jambi (Lembaran Daerah provinsi Jambi Tahun 2016 Nomor 8, Tambahan Lembaran Daerah Provinsi Jambi Nomor 8);
6. Peraturan Gubernur Jambi Nomor 52 Tahun 2016 tentang Kedudukan, Susunan Organisasi, Tugas dan Fungsi serta Tata Kerja Dinas Lingkungan Hidup Provinsi Jambi;

MEMUTUSKAN :

Menetapkan :

- KESATU** : Penetapan Peta Proses Bisnis Dinas Lingkungan Hidup Provinsi Jambi sebagaimana tercantum dalam Lampiran yang merupakan bagian tidak terpisahkan dari Keputusan Kepala Dinas ini.
- KEDUA** : Penyusunan Peta Proses Bisnis merupakan acuan bagi Perangkat Daerah untuk menggambarkan hubungan kerja yang efektif antar unit organisasi sehingga menghasilkan kinerja sesuai dengan tujuan pendirian organisasi dan menghasilkan keluaran yang bernilai tambah bagi pemangku kepentingan.
- KETIGA** : Keputusan ini mulai berlaku pada tanggal ditetapkan.

Ditetapkan di Jambi
pada tanggal 22 Juli 2022

KEPALA DINAS,

Ir. Hj. SRI ARGUNAINI, M.Si.

Pembina Utama Muda

NIP. 19660722 199303 2 004

Tembusan :

1. Gubernur Jambi;
2. Kepala Biro Organisasi Setda Provinsi Jambi;
3. Arsip.

Lampiran : Keputusan Kepala Dinas Lingkungan Hidup Provinsi Jambi
NOMOR : 147/KEP.KA/DLH-1.2/2022
Tanggal : 22 Juli 2022
Hal : Penetapan Peta Proses Bisnis Dinas Lingkungan Hidup Provinsi Jambi

PETA PROSES BISNIS	
DINAS LINGKUNGAN HIDUP PROVINSI JAMBI	
VISI	Dengan mengacu pada RPJPD Provinsi Jambi Tahun 2005 – 2025 dan RPJMN Tahun 2020-2024 serta Visi, Misi, Tujuan dan Sasaran yang telah disampaikan oleh Gubernur dan Wakil Gubernur pada saat kampanye, maka Visi Pembangunan yang ditetapkan untuk tahun 2021 - 2026, yakni : “Terwujudnya Jambi Maju, Aman, Nyaman, Tertib, Amanah dan Profesional di bawah Ridho Allah SWT.”
MISI	<ol style="list-style-type: none">1. Memantapkan Tatakelola Pemerintahan2. Memantapkan Perekonomian Masyarakat dan Daerah3. Memantapkan Kualitas Sumberdaya Manusia
TUJUAN	<ol style="list-style-type: none">1. Mewujudkan tata kelola pemerintahan daerah yang bersih, transparan,dan akuntabel dengan pelayanan publik berkualitas2. Memulihkan perekonomian daerah dan masyarakat melalui pengelolaan komoditas unggulan yang berkelanjutan (ekonomi hijau) guna meningkatkan kesejahteraan masyarakat3. Meningkatkan kualitas Sumber Daya Manusia yang terdidik, sehat, berbudaya, agamis dan berkesetaraan gender
SASARAN	<ol style="list-style-type: none">1. Terwujudnya birokrasi yang bersih dan akuntabel2. Terwujudnya Birokrasi yang kapabel dengan pelayanan publik yang prima3. Memantapkan pengelolaan komoditas unggulan non pertambangan4. Meningkatkan industri pengolahan5. Meningkatkan peran sektor pariwisata serta industri kecil dan menengah pendukung pariwisata6. Memantapkan kualitas pelayanan dasar dan infrastruktur dasar7. Meningkatnya kualitas lingkungan8. Menurunnya tingkat pengangguran9. Meningkatkan ketersediaan pangan dan kemudahan akses terhadap pangan10. Meningkatkan kualitas kesehatan masyarakat11. Meningkatkan pendidikan12. Meningkatkan kesadaran dan pengetahuan masyarakat dalam pengembangan seni dan budaya13. Meningkatkan toleransi intra dan antar agama14. Meningkatkan kapabilitas dan partisipasi perempuan diberbagai bidang kehidupan

TUJUAN	INDIKATOR TUJUAN	SASARAN	INDIKATOR SASARAN	KET
1	2	3	4	5
TERWUJUDNYA LINGKUNGAN HIDUP DAN SUMBER DAYA ALAM YANG BERKUALITAS DAN BERKELANJUTAN	INDEKS KUALITAS LINGKUNGAN HIDUP	MENINGKATNYA KUALITAS UDARA, AIR, AIR LAUT DAN EKOSISTEM GAMBUT	INDEKS KUALITAS UDARA	IKU
			INDEKS KUALITAS AIR	IKU
			INDEKS KUALITAS AIR LAUT	IKU
			INDEKS KUALITAS EKOSISTEM GAMBUT	IKU
		MENINGKATNYA AKUNTABILITAS KINERJA DAN KEUANGAN SERTA PELAYANAN PUBLIK	NILAI AKIP	PENDUKUNG

PETA PROSES BISNIS

DINAS LINGKUNGAN HIDUP PROVINSI JAMBI

TABEL IDENTIFIKASI PROSES

NO	PROSES	JENIS PROSES MANAJEMEN/UTAMA/PENDUKUNG	KODE SUB SPROSES
1.	PENGELOLAAN ADMINISTRASI PERKANTORAN DAN KEPEGAWAIAN	MANAJERIAL	DLH 1
2.	PENYEDIAAN SARANA DAN PRASARANA	MANAJERIAL	DLH 2
3.	PENYUSUNAN LAPORAN KINERJA DAN KEUANGAN	MANAJERIAL	DLH 3
4.	PENINGKATAN KUALITAS UDARA, AIR, AIR LAUT DAN EKOSISTEM GAMBUT	UTAMA	DLH 4
5.	PENINGKATAN AKUNTABILITAS KINERJA DAN KEUANGAN SERTA PELAYANAN PUBLIK	UTAMA	DLH 5
6.	PENGELOLAAN DATA DAN TEKNOLOGI KOMPUTER	LAINNYA	DLH 6
7.	PENGENDALIAN MONITORING DAN EVALUASI	LAINNYA	DLH 7
8.	FASILITASI DAN KOORDINASI	LAINNYA	DLH 8

PETA PROSES BISNIS

DINAS LINGKUNGAN HIDUP PROVINSI JAMBI

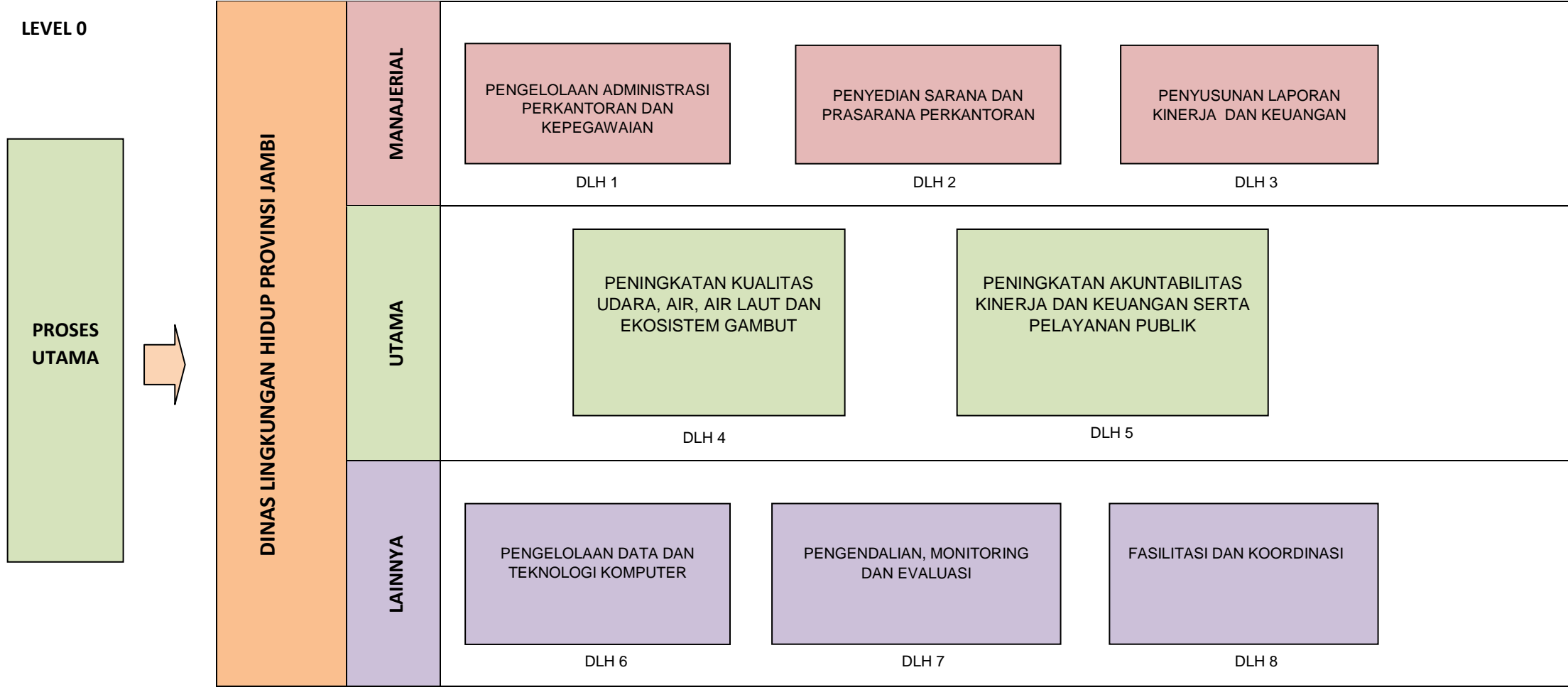

PETA RELASI

DINAS LINGKUNGAN HIDUP PROVINSI JAMBI

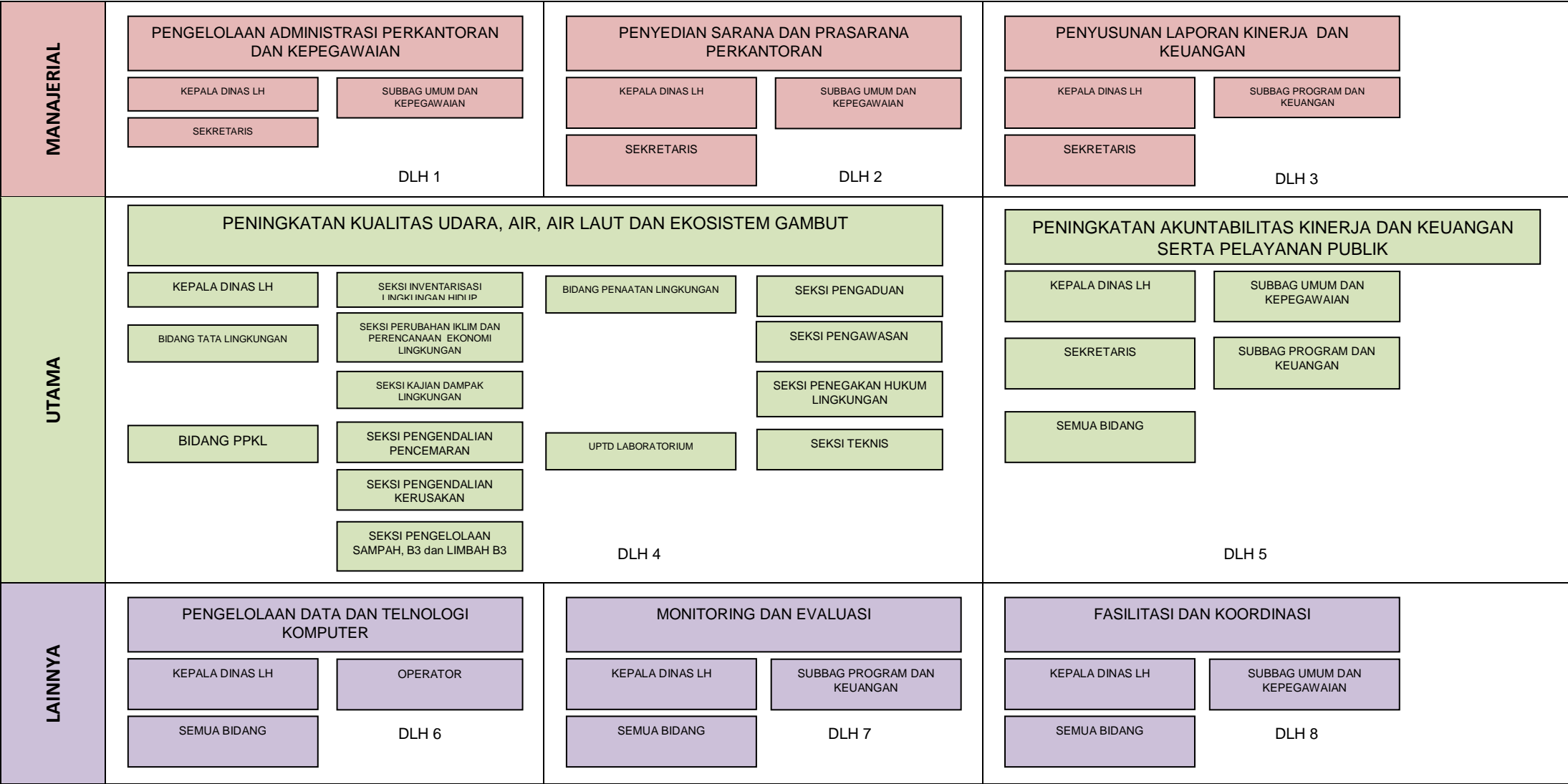

PETA PROSES BISNIS

DINAS LINGKUNGAN HIDUP PROVINSI JAMBI

LEVEL 1

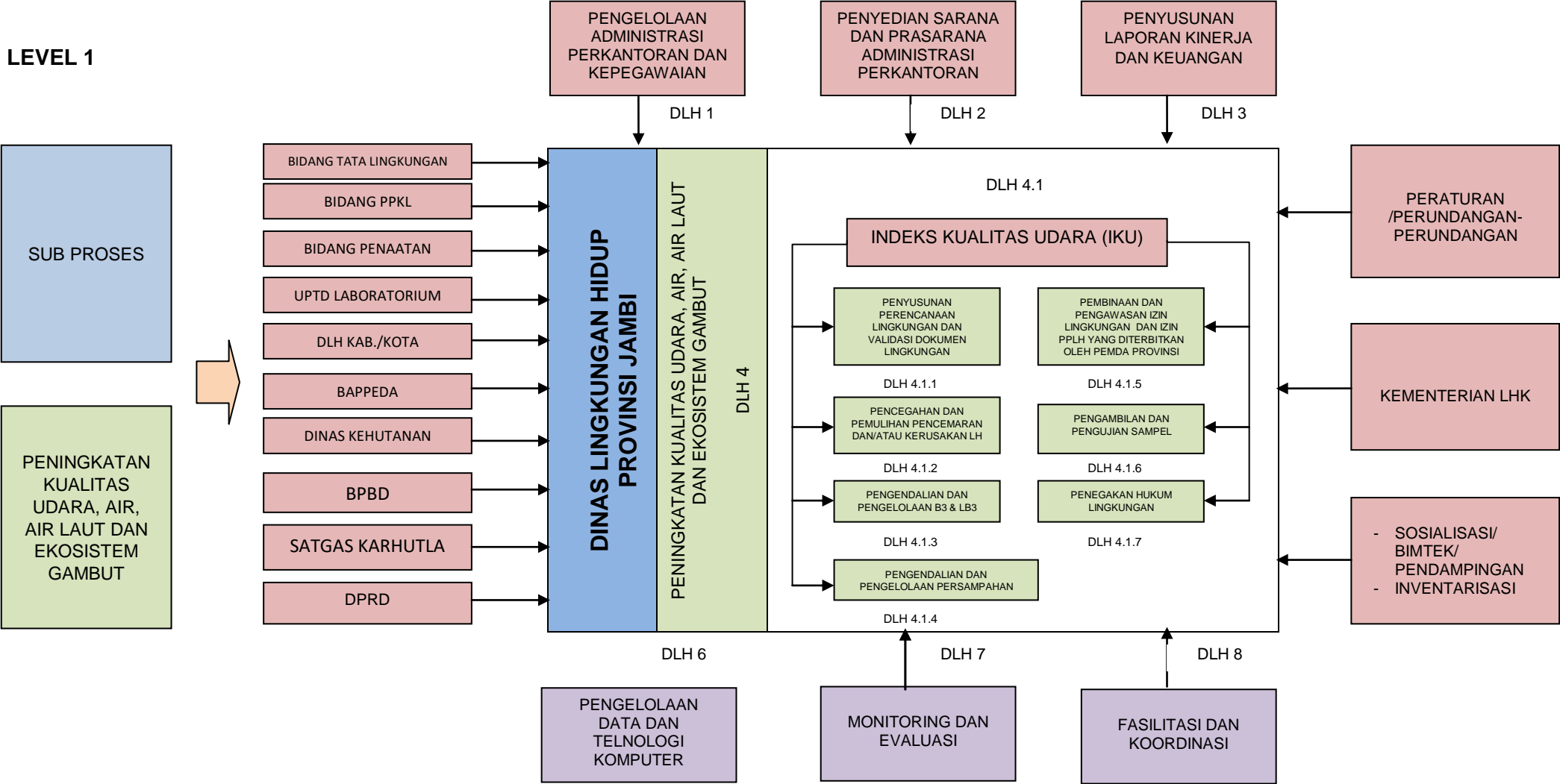

PETA PROSES BISNIS

DINAS LINGKUNGAN HIDUP PROVINSI JAMBI

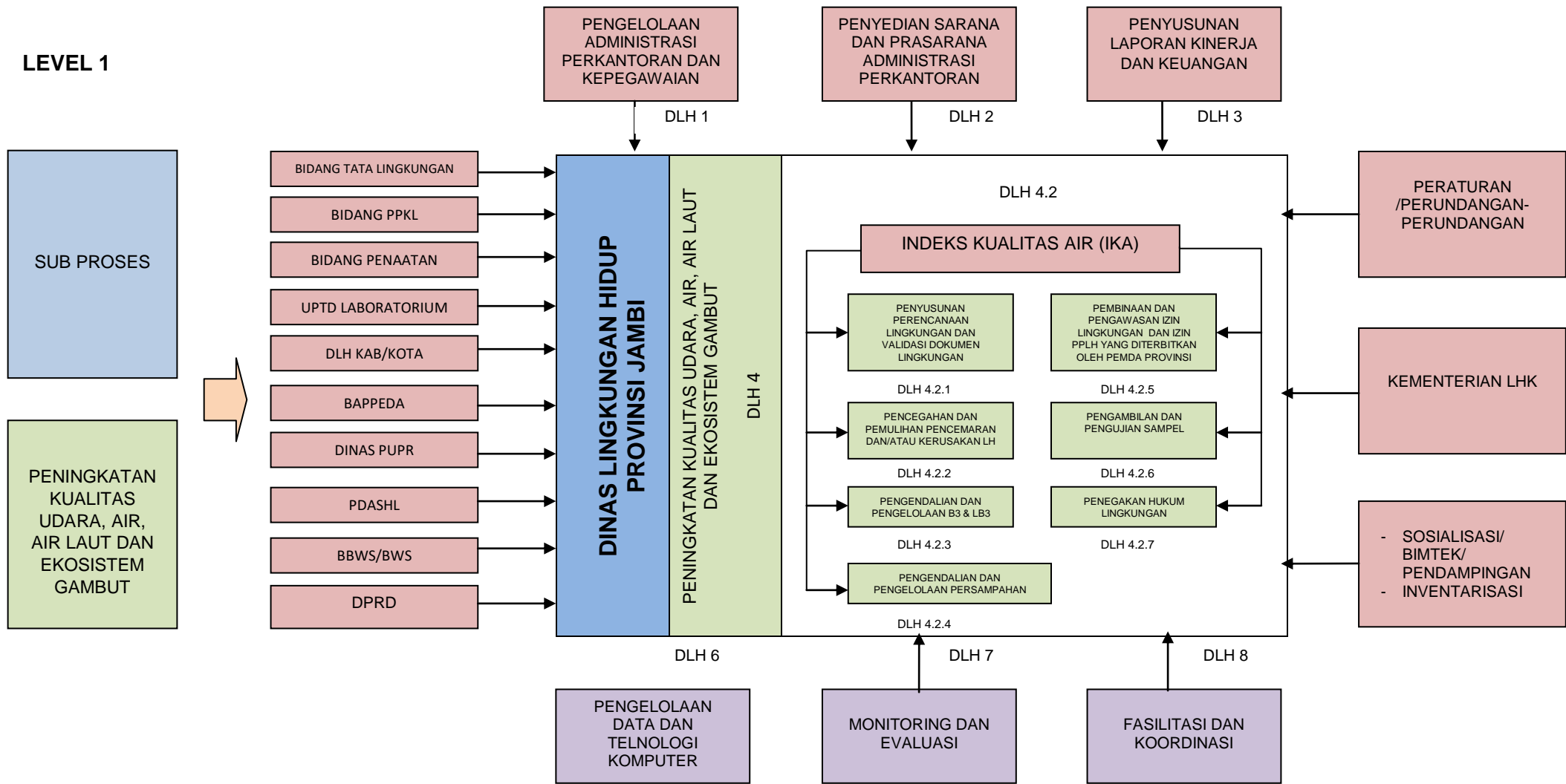

PETA PROSES BISNIS

DINAS LINGKUNGAN HIDUP PROVINSI JAMBI

LEVEL 1

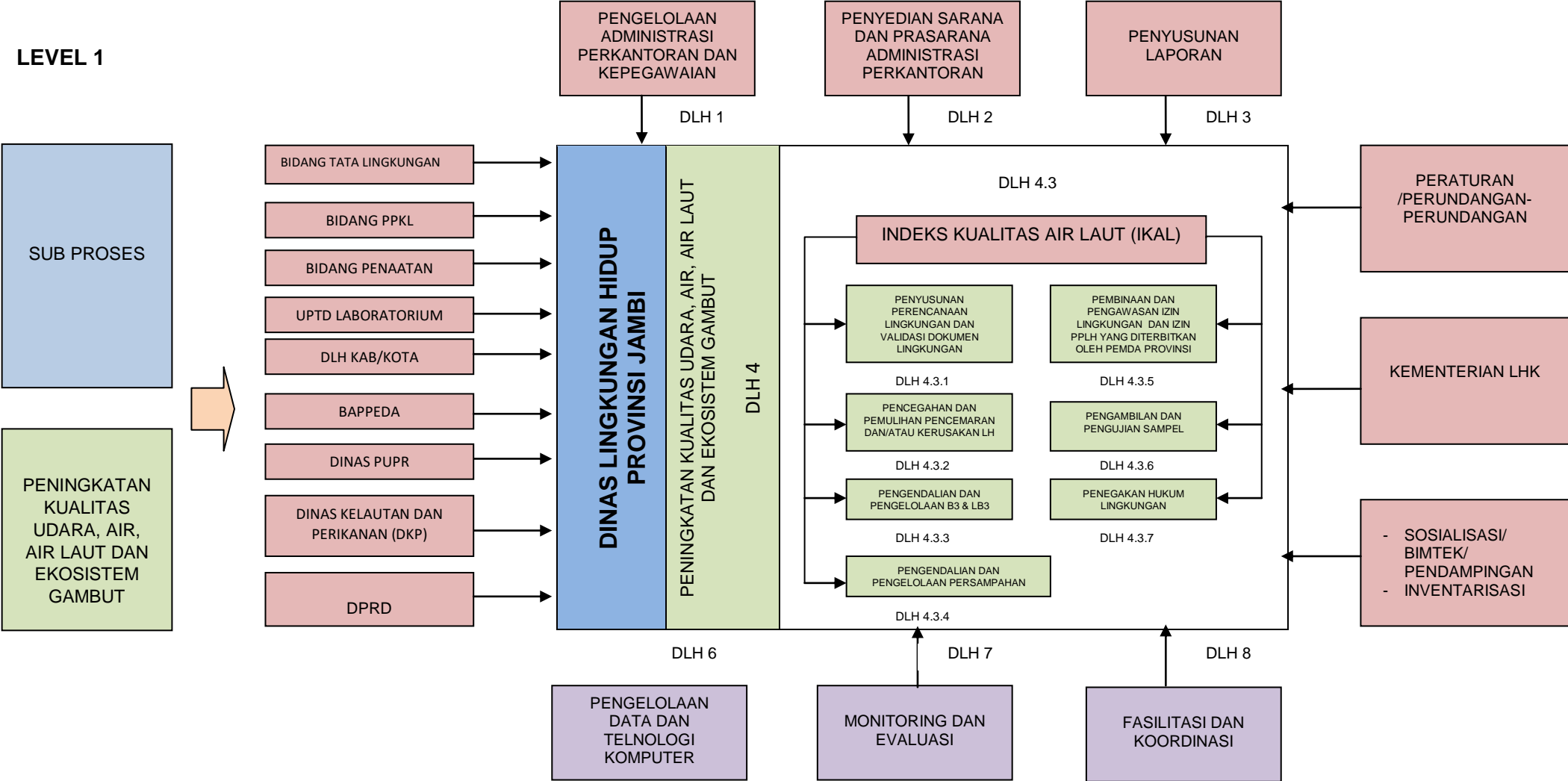

PETA PROSES BISNIS

DINAS LINGKUNGAN HIDUP PROVINSI JAMBI

LEVEL 1

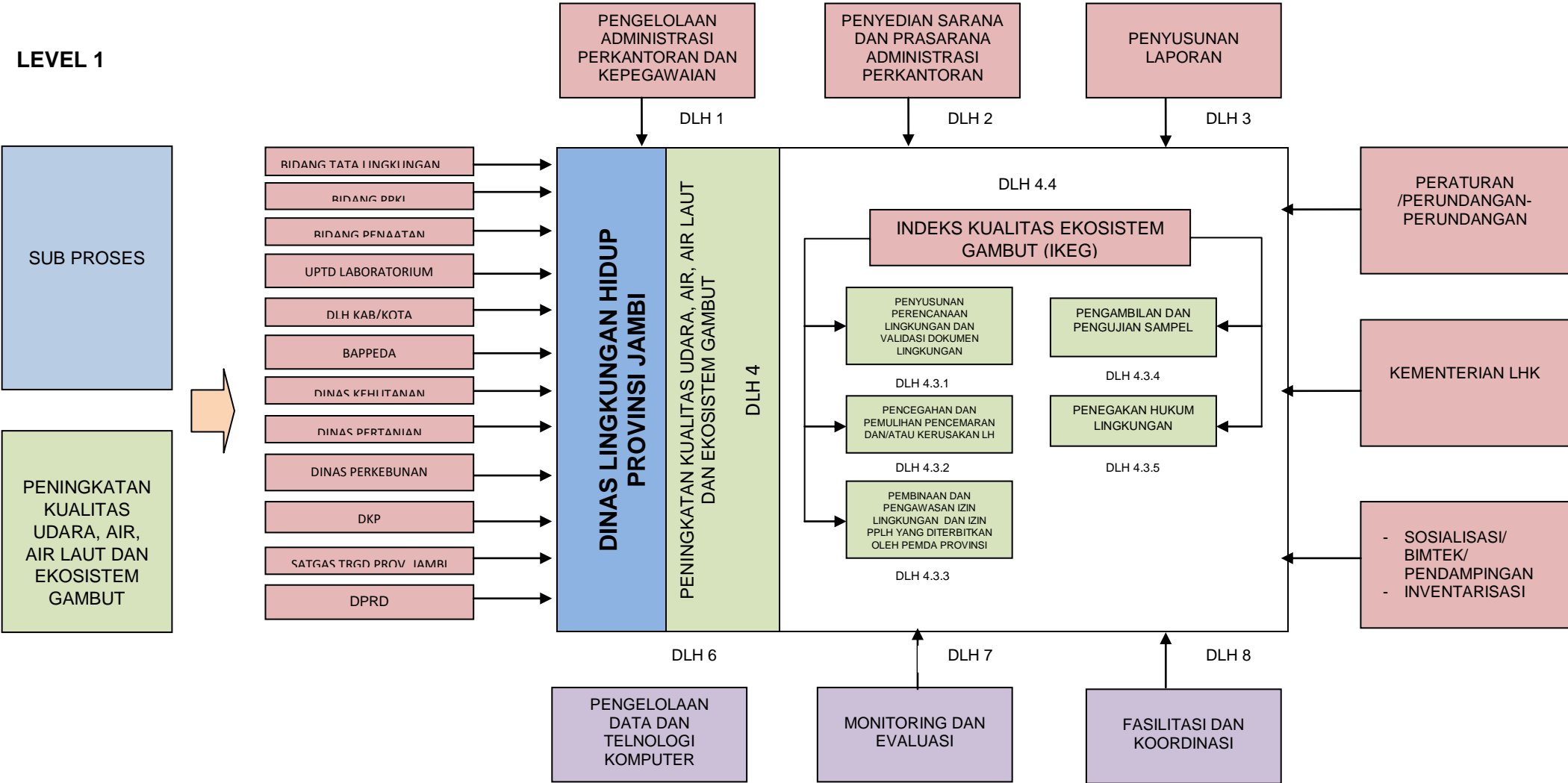

PETA PROSES BISNIS

DINAS LINGKUNGAN HIDUP PROVINSI JAMBI

LEVEL 1

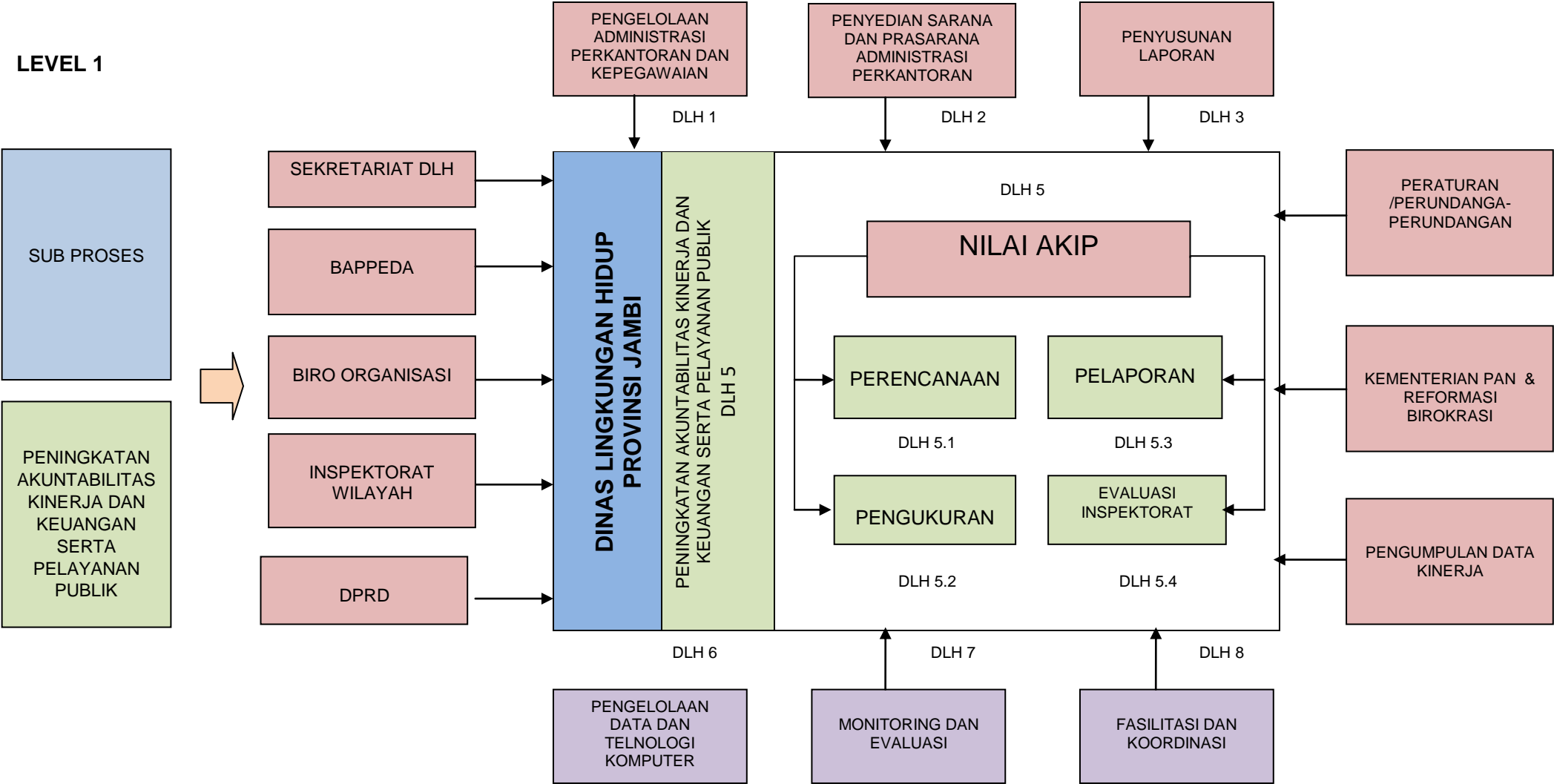

PETA LINTAS FUNGSI

PENINGKATAN KUALITAS UDARA, AIR, AIR LAUT DAN EKOSISTEM GAMBUT
DLH 4

LEVEL 2

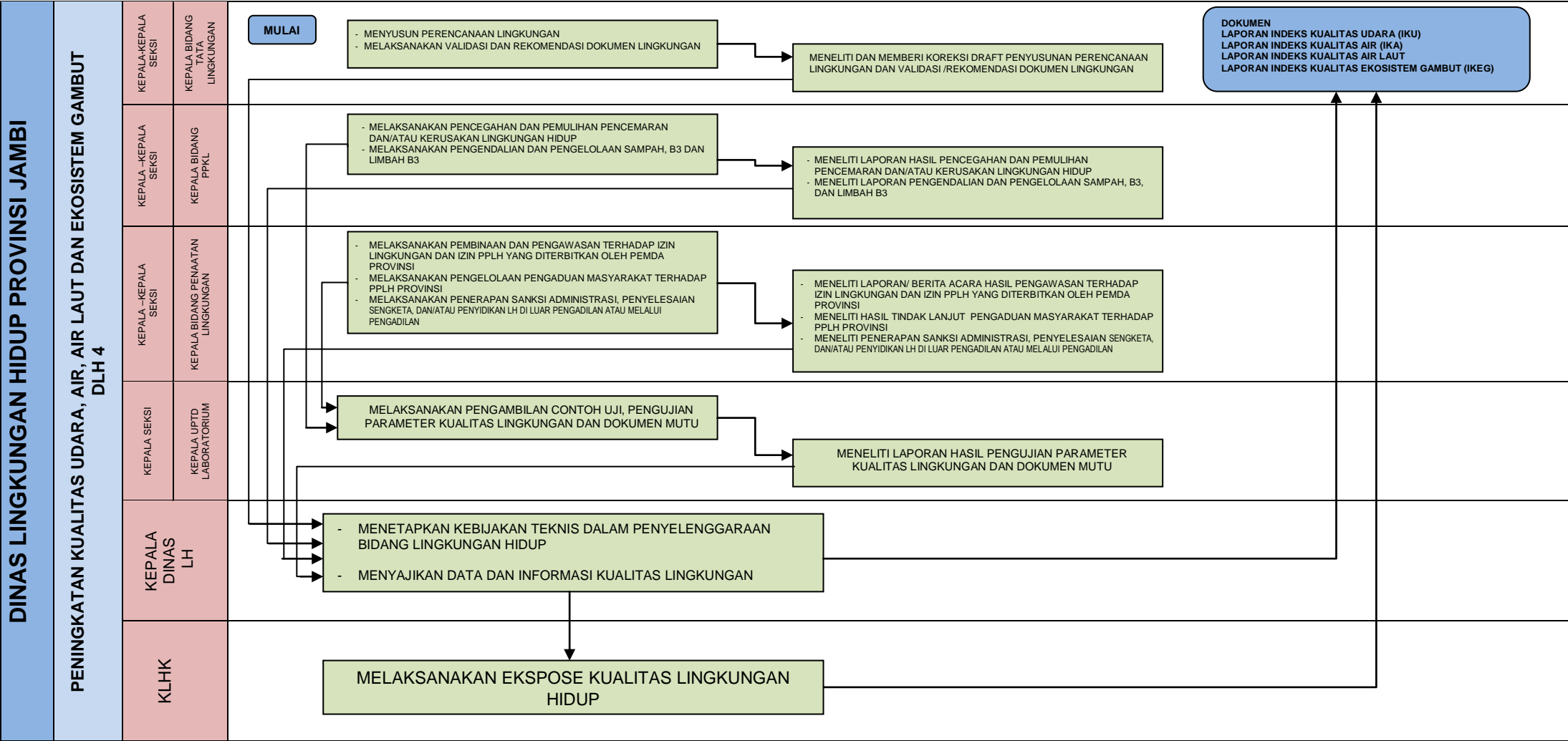

PETA LINTAS FUNGSI

PENINGKATAN AKUNTABILITAS KINERJA DAN KEUANGAN SERTA PELAYANAN PUBLIK DLH 5

LEVEL 2

DINAS LINGKUNGAN HIDUP PROVINSI JAMBI

PENINGKATAN AKUNTABILITAS KINERJA DAN KEUANGAN
SERTA PELAYANAN PUBLIK
DLH 5

SUBBAG
PROGRAM
DAN KEUANGAN

MULAI

- MELAKSANAKAN PENYUSUNAN KOMPONEN SAKIP DINAS LINGKUNGAN HIDUP
- MELAKSANAKAN PENYUSUNAN POHON KINERJA, IKU DAN PERJANJIAN KINREJA (PK) DINAS LINGKUNGAN HIDUP
- MELAKSANAKAN PENYUSUNAN RENCANA AKSI KINERJA
- MELAKSANAKAN MONITORING DAN EVALUASI CAPAIAN RENCANA AKSI KINERJA DINAS LINGKUNGAN HIDUP PER TRIWULAN
- MELAKSANAKAN PENYUSUNAN LAPORAN KINERJA (LKJ) DINAS LINGKUNGAN HIDUP
- MEMENUHI PERMINTAAN BAHAN DAN DATA UNTUK EVALUASI SAKIP DINAS LINGKUNGAN HIDUP OLEH INSPEKTORAT
- MEMENUHI PERMINTAAN BAHAN DAN DATA UNTUK EVALUASI SAKIP PROVINSI JAMBI OLEH KEMENPAN RB

SEKRETARIS
LH

MEMBERIKAN ARAHAN KEPADA SUBBAG PROGRAM DAN KEUANGAN DALAM MEMONITORING TINDAK LANJUT HASIL COACHING DAN PEMBINAAN PENYUSUNAN SAKIP OLEH BIRO ORGANISASI SETDA PROVINSI JAMBI

KEPALA
DINAS LH

MEMBERIKAN PERINTAH DAN KEBIJAKAN KEPADA SEKRETARIS DAN SUBBAG PROGRAM DAN KEUANGAN DALAM RANGKA PENINGKATAN KUALITAS IMPLEMENTASI SAKIP DI DINAS LINGKUNGAN HIDUP PROVINSI JAMBI

INSPEKTORAT
WILAYAH

EVALUASI IMPLEMENTASI SAKIP PERANGKAT DAERAH

SEKRETARIS
DAERAH

MEMBERIKAN PERINTAH SERTA MENDORONG PERANGKAT DAERAH UNTUK LEBIH MENINGKATKAN KUALITAS IMPLEMENTASI SAKIP DAN RB

DOKUMEN
- LAPORAN HASIL
EVALUASI (LHE)
SAKIP DLH

DOKUMEN
- LAPORAN INDEKS
KEPUASAN
MASYARAKAT
(IKM) DLH

KEPALA DINAS LINGKUNGAN HIDUP
PROVINSI JAMBI

Jr. H. SRI ARGUNAINI, M.Si.
NIP. 19660722 199303 2 004

PETA PROSES DINAS LINGKUNGAN HIDUP PROVINSI JAMBI TAHUN 2022