



PEMERINTAH KOTA PALANGKA RAYA
DINAS KOMUNIKASI, INFORMATIKA, STATISTIK DAN PERSANDIAN
KOTA PALANGKA RAYA

Jln. Tjilik Riwut Km. 5,5 Palangka Raya

Website : www.palangkaraya.go.id

Petugas Layanan Informasi Publik



“Dokumen ini telah ditandatangani secara elektronik menggunakan sertifikat elektronik yang diterbitkan oleh Balai Besar Sertifikasi Elektronik Badan Siber dan Sandi Negara”



“Dokumen ini telah ditandatangani secara elektronik menggunakan sertifikat elektronik yang diterbitkan oleh Balai Besar Sertifikasi Elektronik Badan Siber dan Sandi Negara”

SK 2024 dan SK 2025



WALI KOTA PALANGKA RAYA

KEPUTUSAN WALI KOTA PALANGKA RAYA
NOMOR 188.45/132/2024

TENTANG

PENUNJUKAN PEJABAT PENGELOLA INFORMASI DAN DOKUMENTASI
PEMERINTAH KOTA PALANGKA RAYA
TAHUN 2024

WALI KOTA PALANGKA RAYA,

- Menimbang : a. bahwa keterbukaan informasi publik merupakan sarana dalam mengoptimalkan pengawasan publik terhadap penyelenggaraan negara dan badan publik lainnya;
- b. bahwa dalam rangka penyediaan informasi dan dokumentasi yang cepat, tepat, berkualitas sesuai peraturan yang berlaku, maka dianggap perlu untuk menunjuk Pejabat Pengelola Informasi dan Dokumentasi Pemerintah Kota Palangka Raya;
- c. bahwa untuk menindaklanjuti ketentuan Pasal 13 ayat (1) huruf a Undang-Undang Nomor 14 Tahun 2008 tentang Keterbukaan Informasi Publik perlu menunjuk Pejabat Pengelola Informasi dan Dokumentasi yang selanjutnya disebut PPID;
- d. bahwa berdasarkan pertimbangan sebagaimana dimaksud dalam huruf a, huruf b, dan huruf c, perlu menetapkan Keputusan Wali Kota Palangka Raya tentang Penunjukan Pejabat Pengelola Informasi dan Dokumentasi Pemerintah Kota Palangka Raya Tahun 2023;
- Mengingat : 1. Undang-Undang Nomor 5 Tahun 1965 tentang Pembentukan Kotapradja Palangka Raya (Lembaran Negara Republik Indonesia Tahun 1965 Nomor 48 Tambahan Lembaran Negara Republik Indonesia Nomor 2753);
2. Undang-Undang Nomor 25 Tahun 2009 tentang Pelayanan Publik (Lembaran Negara Republik Indonesia Tahun 2009 Nomor 112, Tambahan Lembaran Negara Republik Indonesia Nomor 5038);

3. Undang-Undang Nomor 12 Tahun 2011 tentang Pembentukan Peraturan Perundang-Undangan (Lembaran Negara Republik Indonesia Tahun 2011 Nomor 82, Tambahan Lembaran Negara Republik Indonesia Nomor 5234), sebagaimana telah diubah beberapa kali, terakhir dengan Undang-Undang Nomor 13 Tahun 2022 tentang Perubahan Kedua Atas Undang-Undang Nomor 12 Tahun 2011 tentang Pembentukan Peraturan Perundang-Undangan (Lembaran Negara Republik Indonesia Tahun 2022 Nomor 143, Tambahan Lembaran Negara Republik Indonesia Nomor 6801);
4. Undang-Undang Nomor 23 Tahun 2014 tentang Pemerintahan Daerah (Lembaran Negara Republik Indonesia Tahun 2014 Nomor 244, Tambahan Lembaran Negara Republik Indonesia Nomor 5587), sebagaimana telah diubah beberapa kali, terakhir dengan Undang-Undang Nomor 9 Tahun 2015 tentang Perubahan Kedua Atas Undang-Undang Nomor 23 Tahun 2014 tentang Pemerintahan Daerah (Lembaran Negara Republik Indonesia Tahun 2015 Nomor 58, Tambahan Lembaran Negara Republik Indonesia Nomor 5679);
5. Peraturan Pemerintah Nomor 96 Tahun 2012 tentang Pelaksanaan Undang-Undang Nomor 25 Tahun 2009 tentang Pelayanan Publik (Lembaran Negara Republik Indonesia Tahun 2012 Nomor 215, Tambahan Lembaran Negara Republik Indonesia Nomor 5357);
6. Peraturan Pemerintah Nomor 61 Tahun 2010 tentang Pelaksanaan Undang-Undang Nomor 14 Tahun 2008 tentang Keterbukaan Informasi Publik (Lembaran Negara Republik Indonesia Tahun 2010 Nomor 99, Tambahan Lembaran Negara Republik Indonesia Nomor 5149);
7. Peraturan Menteri Komunikasi dan Informatika Nomor 8 Tahun 2019 tentang Penyelenggaraan Urusan Pemerintahan Konkuren Bidang Komunikasi dan Informatika (Berita Negara Republik Indonesia Tahun 2019 Nomor 1026);
8. Peraturan Daerah Kota Palangka Raya Nomor 7 Tahun 2013 tentang Transparansi Penyelenggaraan Pemerintah dan Partisipasi Masyarakat (Lembaran Daerah Kota Palangka Raya Tahun 2013 Nomor 1);
9. Peraturan Wali Kota Palangka Raya Nomor 57 Tahun 2021 Tentang Kedudukan, Susunan Organisasi, Tugas dan Fungsi serta Tata Kerja Dinas Komunikasi Informatika Statistik dan Persandian Kota Palangka Raya

MEMUTUSKAN :

- Menetapkan : KEPUTUSAN WALI KOTA PALANGKA RAYA TENTANG PENUNJUKAN PEJABAT PENGELOLA INFORMASI DAN DOKUMENTASI PEMERINTAH KOTA PALANGKA RAYA TAHUN 2024.
- KESATU : Menunjuk Pejabat Pengelola Informasi dan Dokumentasi Utama dan Pelaksana Pemerintah Kota Palangka Raya Tahun 2024, sebagaimana tercantum dalam Lampiran I Keputusan ini.
- KEDUA : Pejabat Pengelola Informasi dan Dokumentasi sebagaimana dimaksud dalam Diktum KESATU terdiri atas :
- a. Pembina;
 - b. Atasan Pejabat Pengelola Informasi dan Dokumentasi;
 - c. Pejabat Pengelola Informasi dan Dokumentasi (PPID) Pelayanan Informasi;
 - d. Pejabat Pengelola Informasi dan Dokumentasi (PPID) Utama;
 - e. Bidang Pengelolaan Data dan Klasifikasi Informasi;
 - f. Bidang Pelayanan Informasi dan Dokumentasi;
 - g. Bidang Dokumentasi dan Arsip;
 - h. Bidang Fasilitas Sengketa Informasi; dan
 - i. Pejabat Pengelola Informasi dan Dokumentasi (PPID) Pelaksana.
- KETIGA : Pejabat Pengelola Informasi dan Dokumentasi sebagaimana dimaksud dalam Diktum KEDUA mempunyai tugas sebagai berikut :
- a. Pembina :
melakukan pembinaan kepada Tim Pengelola Informasi dan Dokumentasi Pemerintah Kota Palangka Raya terhadap pelaksanaan kegiatan Pengelolaan Informasi dan Dokumentasi Pemerintah Kota Palangka Raya.
 - b. Atasan Pejabat Pengelola Informasi dan Dokumentasi :
 1. melakukan Pembinaan dan memberikan arahan dalam hal perencanaan informasi, pengelolaan serta pelayanan informasi dan dokumentasi;
 2. pemberian persetujuan kepada Pejabat Pengelola Informasi dan Dokumentasi (PPID) Pemerintah Kota Palangka Raya atas informasi dan dokumentasi yang dapat diakses/diberikan kepada Pemohon Informasi;
 3. memberikan rekomendasi kepada Pejabat Pengelola Informasi dan Dokumentasi (PPID) Kota Palangka Raya atas hasil uji konsekuensi informasi yang dikecualikan; dan
 4. pemberian tanggapan atas keberatan yang diajukan oleh Pemohon Informasi dalam jangka waktu paling lambat 30 (tiga puluh) hari sejak diterimanya laporan keberatan secara tertulis.
 - c. PPID Pelayanan Informasi :
 1. membahas dan memberikan pertimbangan atas jenis informasi di Lingkungan Pemerintah Kota Palangka Raya;

4. membuat laporan penyelenggaraan pelayanan informasi publik.
- g. Bidang Dokumentasi dan Arsip :
menyimpan dan mengelola arsip dokumen informasi publik dalam bentuk softcopy dan hardcopy.
- h. Bidang Fasilitasi Sengketa Informasi :
memberikan advokasi dan mewakili Pemerintah Kota Palangka Raya dalam menyelesaikan sengketa informasi.
- i. Pejabat Pengelola Informasi dan Dokumentasi (PPID) Pelaksana pada Satuan Organisasi Perangkat Daerah Lingkup Pemerintah Kota Palangka Raya :
 1. membantu PPID melaksanakan tanggung jawab, tugas dan kewenangannya;
 2. melaksanakan kebijakan teknis layanan informasi publik yang telah ditetapkan PPID;
 3. mengonsolidasikan proses penyimpanan, pendokumentasian, penyediaan dan pelayanan informasi publik;
 4. mengumpulkan dokumen informasi publik dari Petugas Pelayanan Informasi di Badan Publik;
 5. membantu PPID melakukan verifikasi Dokumen Informasi Publik;
 6. membuat, membantu, mengelola, memelihara dan memutakhirkan Daftar Informasi Publik; dan
 7. menjamin ketersediaan dan akselerasi layanan Informasi Publik agar mudah diakses oleh publik.

- KEEMPAT : Dalam hal terjadi sengketa informasi publik, Pejabat Pengelola Informasi dan Dokumentasi (PPID) Utama melaporkan kepada Pejabat Pertimbangan dan meminta Pejabat Pengelola Informasi dan Dokumentasi (PPID) Pelaksana untuk membantu menyelesaikan sengketa melalui mediasi dan adjudikasi setelah mendapat penetapan dari atasan Pejabat Pengelola Informasi dan Dokumentasi (PPID) Utama.
- KELIMA : Struktur Organisasi Pejabat Pengelola Informasi dan Dokumentasi, sebagaimana tercantum dalam Lampiran II Keputusan ini.
- KEENAM : Keputusan Wali Kota ini mulai berlaku sejak tanggal 1 Januari 2024 sampai dengan tanggal 31 Desember 2024.

Ditetapkan di Palangka Raya
pada tanggal 13 Maret 2024

PJ. WALI KOTA PALANGKA RAYA,

HERA NUGRAHAYU

2. membahas dan memberikan pertimbangan atas keberatan dan penyelesaian sengketa informasi; dan
 3. memberikan dan memberikan pertimbangan atas berbagai persoalan yang terkait dengan pelaksanaan layanan informasi dan dokumentasi kepada publik di Lingkungan Pemerintah Kota Palangka Raya.
- d. Pejabat Pengelola Informasi dan Dokumentasi (PPID) Utama :
1. menyusun dan melaksanakan kebijakan informasi dan dokumentasi;
 2. mengkoordinasikan pengumpulan bahan informasi dan dokumentasi dari Pejabat Pengelola Informasi dan Dokumentasi (PPID) Pembantu yang meliputi :
 - a) Informasi yang wajib disediakan dan diumumkan secara berkala;
 - b) Informasi yang wajib tersedia setiap saat; dan
 - c) Informasi terbuka lain yang diminta Pemohon Informasi Publik.
 3. menyimpan, mendokumentasikan, menyediakan, dan memberikan pelayanan informasi kepada publik;
 4. melakukan verifikasi bahan informasi dan dokumentasi publik;
 5. melakukan uji konsekuensi atas informasi yang dikecualikan;
 6. melakukan pemutakhiran informasi dan dokumentasi;
 7. menyediakan informasi dan dokumentasi untuk diakses oleh masyarakat melalui webiste resmi <http://palangkaraya.go.id>;
 8. menyusun laporan pelaksanaan kebijakan informasi dan dokumentasi;
 9. melakukan pembinaan, pengawasan, evaluasi dan monitoring atas pelaksanaan kebijakan informasi dan dokumentasi yang dilakukan oleh Pejabat Pengelola Informasi dan Dokumentasi (PPID) Pembantu;
 10. melaksanakan rapat koordinasi dan rapat kerja secara berkala atau sesuai dengan kebutuhan; dan
 11. menugaskan Pejabat Pengelola Informasi dan Dokumentasi (PPID) Pembantu dan atau Pejabat Fungsional untuk mengumpulkan, mengelola dan memelihara informasi dan dokumentasi.
- e. Bidang Pengelolaan Data dan Klasifikasi Informasi :
1. mengkoordinasikan pengumpulan bahan informasi publik dari setiap Pejabat Pengelola Informasi dan Dokumentasi (PPID);
 2. melakukan inventarisasi data dan informasi Publik; dan
 3. melakukan pengelolaan data dan informasi publik.
- f. Bidang Pelayanan Informasi dan Dokumentasi :
1. memberikan pelayanan informasi publik;
 2. melakukan pemutakhiran data dan informasi publik secara berkala;
 3. menyimpan, mendokumentasikan, dan menyediakan informasi publik; dan

LAMPIRAN I
 KEPUTUSAN WALI KOTA PALANGKA RAYA
 NOMOR 188.45/132/2024
 TENTANG
 PENUNJUKAN PEJABAT PENGELOLA
 INFORMASI DAN DOKUMENTASI PEMERINTAH
 KOTA PALANGKA RAYA TAHUN 2024

SUSUNAN PEJABAT PENGELOLA INFORMASI DAN DOKUMENTASI
 PEMERINTAH KOTA PALANGKA RAYA TAHUN 2024

No	JABATAN / INSTANSI	JABATAN DALAM SUSUNAN PEJABAT PENGELOLA INFORMASI DAN DOKUMENTASI (PPID)
(1)	(2)	(3)
A. PEJABAT PENGELOLA INFORMASI DAN DOKUMENTASI		
I.	Wali Kota Palangka Raya	Pembina I
II.	Wakil Wali Kota Palangka Raya	Pembina II
III.	Sekretaris Daerah Kota Palangka Raya	Atasan Pejabat Pengelola Informasi dan Dokumentasi
IV.	1. Asisten Pemerintahan dan Kesejahteraan Rakyat 2. Asisten Perekonomian dan Pembangunan 3. Asisten Administrasi Umum 4. Staf Ahli Wali Kota Bidang Pemerintahan, Hukum dan Politik 5. Inspektur Kota Palangka Raya	PPID Pelayanan Informasi
V.	Kepala Dinas Komunikasi, Informatika, Statistik dan Persandian Kota Palangka Raya	Pejabat Pengelola Informasi dan Dokumentasi (PPID) Utama
VI.	Bidang Pengelolaan Data dan Klasifikasi Informasi Kepala Bidang Pengelolaan Informasi Publik pada Dinas Komunikasi, Informatika, Statistik dan Persandian Kota Palangka Raya Jabatan Fungsional Tertentu Pranata Humas Ahli Muda Faradina Triwidiastuti, S.Kom Fungsional Umum Analis Publikasi I Gusti Bagus Swadarma, S.H	Koordinator Bidang Pengelolaan Data dan Klasifikasi Informasi Anggota Bidang Pengelolaan Data dan Klasifikasi Informasi Anggota Bidang Pengelolaan Data dan Klasifikasi Informasi

(1)	(2)	(3)
VII.	Bidang Pelayanan Informasi dan Dokumentasi	
	Kepala Bidang Pengelolaan Komunikasi Publik, pada Dinas Komunikasi, Informatika, Statistik dan Persandian Kota Palangka Raya Jabatan Fungsional Tertentu Pranata Humas Ahli Muda Iin Carolina, S.Kom Pegawai tidak tetap (PTT) Pengolah Data Desiwati, M.Pd	Koordinator Bidang Pelayanan Informasi dan Dokumentasi Anggota Koordinator Bidang Pelayanan Informasi Anggota Koordinator Bidang Pelayanan Informasi
VIII.	Bidang Dokumentasi dan Arsip	
	Kepala Bidang Statistik dan Persandian pada Dinas Komunikasi, Informatika, Statistik dan Persandian Kota Palangka Raya. Jabatan Fungsional Tertentu Pranata Humas Ahli Madya Dra. Fifi Arfina, M.Si Fungsional Umum Pengolah Konten Media Sosial. Rohani, A.Md	Koordinator Bidang Dokumentasi dan Arsip Anggota Bidang Dokumentasi dan Arsip Anggota Bidang Dokumentasi dan Arsip
IX.	Bidang Fasilitasi Sengketa Informasi	
	Kepala Bagian Hukum pada Sekretariat Daerah Kota Palangka Raya Jabatan Fungsional Tertentu Pranata Humas Ahli Muda Patar Limbong, ST	Bidang Fasilitasi Sengketa Informasi Koordinator Bidang Fasilitasi Sengketa Informasi
X.	Sekretaris/Kepala Bidang/Camat/Lurah Satuan Organisasi Perangkat Daerah Lingkup Pemerintah Kota Palangka Raya	Pejabat Pengelola Informasi dan Dokumentasi (PPID) Pelaksana
B. PEJABAT PENGELOLA INFORMASI DAN DOKUMENTASI PELAKSANA		
	1. SEKRETARIAT DAERAH KOTA PALANGKA RAYA	
1.	Pengarah /Atasan PPID	1. Sekretaris Daerah Kota Palangka Raya
2.	PPID	1. Asisten Administrasi Umum
3.	Bidang-Bidang Pendukung : 1. Bidang Pelayanan dan Dokumentasi Informasi 2. Bidang Pelayanan dan Dokumentasi 3. Bidang Penyelesaian Sengketa Informasi	1. Kepala Bagian Umum 1. Kassubag Tata Usaha Pimpinan, Staf Ahli Pimpinan dan Kepegawaian 1. Staf Ahli Kepegawaian

(1)	(2)	(3)
	2. SEKRETARIAT DPRD KOTA PALANGKA RAYA	
1.	Pengarah /Atasan PPID	1. Sekretaris DPRD
2.	PPID	1. Kepala Bagian Umum dan Kepegawaian
3.	Bidang-Bidang Pendukung : 1. Bidang Pelayanan dan Dokumentasi Informasi 2. Bidang Pengelola Data dan Klasifikasi Informasi 3. Bidang Penyelesaian Sengketa Informasi	1. Kepala Sub Bagian Humas dan Protokol 1. Kepala Sub Bagian Tata Usaha dan Kepegawaian 1. JFT Perancang Perundang - Undangan
	3. INSPEKTORAT KOTA PALANGKA RAYA	
1.	Pengarah /Atasan PPID	1. Inspektur
2.	PPID	1. Sekretaris 2. IRBANWIL II
3.	Bidang-Bidang Pendukung : 1. Bidang Pelayanan dan Dokumentasi Informasi 2. Bidang Pelayanan dan Dokumentasi 3. Bidang Penyelesaian Sengketa Informasi	1. Kasubbag Perencanaan Keuangan dan Umum 2. Kasubbag Evaluasi dan Pelaporan 1. Analis Perencanaan 2. Analis Rencana Program dan Kegiatan 1. Pengelola Monitoring dan Evaluasi

(1)	(2)	(3)
	4. BADAN PENGELOLA KEUANGAN DAN ASET DAERAH KOTA PALANGKA RAYA	
1.	Pengarah /Atasan PPID	1. Kepala Badan
2.	PPID	1. Sekretaris
3.	Bidang-Bidang Pendukung : 4. Bidang Pelayanan dan Dokumentasi Informasi 5. Bidang Pelayanan dan Dokumentasi 6. Bidang Penyelesaian Sengketa Informasi	1. Kepala Sub Bagian Umum dan Kepegawaian 1. JF Perencana 2. Eselon IV Kassubag/Kassubid 1. Eselon III Kepala Bidang
1.	5. BADAN KEPEGAWAIAN DAN PENGEMBANGAN SUMBER DAYA MANUSIA KOTA PALANGKA RAYA	
1.	Pengarah /Atasan PPID	1. Plt Kepala Badan
2.	PPID	1. Sekretaris
3.	Bidang-bidang Pendukung 1. Bidang Pelayanan dan Dokumentasi Informasi 2. Bidang Pengelola Data dan Klasifikasi Informasi 3. Bidang Penyelesaian Sengketa Informasi	1. Kepala Sub Bagian Umum dan Kepegawaian 1. Kepala Bidang Mutasi, Data dan Sistem Informasi Kepegawaian 1. Analis Sumber Daya Manusia Aparatur Ahli Pertama
	6. BADAN PERENCANA PEMBANGUNAN DAERAH PENELITIAN DAN PEMBANGUNAN KOTA PALANGKA RAYA	
1.	Pengarah / Atasan PPID	1. Kepala Badan
2.	PPID	1. Sekretaris
3.	Bidang-Bidang Pendukung : 1. Bidang Pelayanan dan Dokumentasi Informasi 2. Bidang Pengelola Data dan Klasifikasi Informasi 3. Bidang Penyelesaian Sengketa Informasi	1. Kepala Sub Bagian Umum dan Kepegawaian 1. Kepala Bidang Pemerintahan dan Pembangunan Manusia 2. Kepala Bidang Penelitian dan Pengembangan 1. Kepala Sub Bagian Keuangan dan Aset

(1)	(2)	(3)
	7. BADAN PENGELOLA PAJAK DAN RESTRIBUSI DAERAH KOTA PALANGKA RAYA	
1.	Pengarah / Atasan PPID	1. Kepala Dinas
2.	PPID	2. Sekretaris
3.	Bidang-Bidang Pendukung : 1. Bidang Pelayanan dan Dokumentasi Informasi 2. Bidang Pengelola Data dan Klasifikasi Informasi 3. Bidang Penyelesaian Sengketa Informasi	1. Dewi Yanika Anggraeni, S.Pi 2. Muhammad Ibrahim, S.Sos., M.AP 3. Sri Handayani, S.Sos 4. Wanda Rolanda, S.STP 5. Utin Diah Pitaloka, S.STP 6. Syafira Sekrwidhya 1. Andrew Vincent Pasaribu, S.E., M.Ec.Dev 2. Desira Albertine, S.P.,M>E 1. Eddy Sunarto, S.H., M.M 2. Andrew Vincent Pasaribu, S.E., M.Ec.Dev
	8. BADAN PENANGGULANGAN BENCANA DAERAH KOTA PALANGKA RAYA	
1.	Pengarah / Atasan PPID	1. Kepala Badan
2.	PPID Pelaksana	1. Kepala Bidang Pencegahan dan Kesiapsiagaan
3.	Bidang-Bidang Pendukung : 1. Bidang Pelayanan dan Dokumentasi Informasi 2. Bidang Pengelola Data dan Klasifikasi Informasi 3. Bidang Penyelesaian Sengketa Informasi	1. Achmad Reza Alfian 2. Nasir Gazali 1. Penata Penanggulangan Bencana Ahli Madya, Dra Anna Menur Arum Ambarsari 1. Henniwati, S.E 2. Alfi Isnawaty, SE 3. Lina Silia, S.Sos

(1)	(2)	(3)
	9. BADAN KESATUAN BANGSA DAN POLITIK KOTA PALANGKA RAYA	
1.	Pengarah / Atasan PPID	1. Kepala Badan
2.	PPID	1. Sekretaris Badan
3.	Bidang-Bidang Pendukung : 1. Bidang Pelayanan dan Dokumentasi Informasi 2. Bidang Pengelola Data dan Klasifikasi Informasi 3. Bidang Penyelesaian Sengkera Informasi	1. Kasubbag Umum dan Kepegawaian 2. Resti Widyayuningtyas, ST 1. Kepala Bidang Politik Dalam Negeri 2. Candra Kurniawan, S.Kom 1. Kepala Bidang Kewaspadaan Nasional dan Penanganan Konflik 2. Arjoni
	10. DINAS PENDIDIKAN KOTA PALANGKA RAYA	
1.	Pengarah / Atasan PPID	1. Kepala Dinas
2.	PPID	1. Sekretaris Dinas
3.	Bidang-Bidang Pendukung : 1. Bidang Pelayanan dan Dokumentasi Informasi 2. Bidang Pelayanan dan Dokumentasi Informasi	1. Kepala Bidang Pembinaan PAUD dan PNF 2. Kepala Bidang Pembinaan Ketenagaan 3. Kepala Bidang Pembinaan SD 4. Kepala Bidang Pembinaan SMP 1. Kasi PTK SD Muzdalifah, S.Pdi 2. Pengelola Pendidik dan Tenaga Kependidikan Printis Adi Saputra, A.Md 3. Pengelola Program dan Kegiatan Nura Vika, S.Pd 4. Pengelola Data Sarana dan Prasarana Pendidikan Yordan Imanuel Mihing, A.Md Pjk

(1)	(2)	(3)
	1. Bidang Penyelesaian Sengketa Informasi	<p>5. Pengelola Program dan kegiatan Jamluudin, A.Md</p> <p>1. Kasubag Umum dan Kepegawaian, Lenataurisia Prihatiingrum, S.T., M.AP</p> <p>2. Kepala Seksi Peserta Didik dan Pembangunan Karakter Bidang Pembinaan SMP, Norhasanah, S.Pd</p> <p>3. Kepala Seksi Peserta Didik dan Pembinaan Karakter, Era Wahyuningsih, S.Si</p> <p>4. Pramu Bakti (PAUD/PNF), Berlian Purnama Sari, S.Pd</p> <p>5. Pengelola Pendidik dan Tenaga Kependidikan Bidang Pembinaan Ketenagaan, Ni Kadek Sriasih, S.Pd Pramu Bakti, Nopita Sari, A.Md</p>
	11. DINAS LINGKUNGAN HIDUP KOTA PALANGKA RAYA	
1.	Pengarah / Atasan PPID	<p>1. Kepala Dinas</p> <p>2. Sekretaris</p>
2.	PPID	<p>1. Kepala Bidang Konservasi, TAHURA dan Bina Lingkungan</p>
3.	<p>Bidang-Bidang Pendukung :</p> <p>1. Bidang Pelayanan dan Dokumentasi Informasi</p> <p>2. Bidang Pengelola Data dan Klasifikasi Informasi</p> <p>3. Bidang Penyelesaian Sengketa Informasi</p>	<p>1. JF Pengendali Dampak Lingkungan</p> <p>1. Kepala UPTD Labortorium Lingkungan</p> <p>2. JF Teknik Penyehatan Lingkungan</p> <p>1. JF Pengendali Dampak Lingkungan</p>

(1)	(2)	(3)
	12. DINAS SOSIAL KOTA PALANGKA RAYA	
1.	Pengarah / Atasan PPID	1. Kepala Dinas
2.	PPID Pelaksana	1. Sekretaris
3.	Bidang-Bidang Pendukung : 1. Bidang Pelayanan dan Dokumentasi Informasi 2. Bidang Pengelola Data dan Klasifikasi Informasi 3. Bidang Penyelesaian Sengketa Informasi	1. Kepala Bidang Rehabilitasi Sosial 1. Kasubbag Umum dan Kepegawaian 1. Kepala Bidang Penanganan Fakir Miskin
	13. DINAS PERHUBUNGAN KOTA PALANGKA RAYA	
1.	Pengarah / Atasan PPID	1. Kepala Dinas
2.	PPID	1. Sekretaris Dinas
3.	Bidang-bidang pendukung 1. Bidang Pelayanan dan Dokumentasi 2. Bidang Pengelola Data dan Klasifikasi Informasi 3. Bidang Penyelesaian Sengketa Informasi	1. Kepala Sub Bagian Perencanaan dan Evaluasi 2. Awaluddin 3. Gris Novita, S.Pi 4. Vania Angelina E 1. Kepala Sub Bagian Keuangan dan Aset 2. Susilowati, A.Md 3. Dini Kristianie 4. Hartanti Ayusoraya, S.T 1. Kepala Sub Bagian Umum dan Kepegawaian 2. Nur Sobariah, S.T 3. Yohanes Nuan, S.Pd 4. Candani 5. Pronasi, S.Pd
	14. DINAS PARIWISATA KEBUDAYAAN KEPEMUDAAN DAN OLAHRAGA KOTA PALANGKA RAYA	
1.	Pengarah / Atasan PPID	1. Kepala Dinas
2.	PPID	1. Sekretaris
3.	Bidang-Bidang Pendukung : 1. Bidang Pelayanan Dan Dokumentasi 2. Bidang Pengelola Data dan Klasifikasi Informasi	1. Kepala Bidang Pemasaran Pariwisata 1. Kepala Bidang Pariwisata

[illegible]

(1)	(2)	(3)
	3. Bidang Penyelesaian Sengketa Informasi	1. Kepala Bidang Sumber Daya Air 2. Kepala Sub Tata Usaha 3. Kepala UPT Instalasi Pengolahan Limbah Tinja (IPLT) 4. Kepala UPT Peralatan dan Pemeliharaan Rutin Analis Data dan Informasi
	16. DINAS PERUMAHAN RAKYAT KAWASAN PERMUKIMAN DAN PERTANIAN KOTA PALANGKA RAYA	
1.	Pengarah / Atasan PPID	1. Kepala Dinas
2.	PPID	1. Sekretaris Dinas
3.	Bidang-Bidang Pendukung : 1. Bidang Pelayanan dan Dokumentasi Informasi 2. Bidang Pengelola Data dan Klasifikasi Informasi 3. Bidang Penyelesaian Sengketa Informasi	1. Kepala Bidang Prasarana, Sarana dan Utilitas Umum 1. Kepala Bidang Perumahan 2. Kepala Bidang Kawasan Permukiman 1. Kepala Bidang Pertanahan
	17. DINAS PERTANIAN DAN KETAHANAN PANGAN KOTA PALANGKA RAYA	
1.	Pengarah / Atasan PPID	1. Kepala Dinas 2. Plt Sekretaris
2.	PPID	1. Kepala Bidang Keswan, Kesmavet, Pengolahan dan Pemasaran 2. Kepala Bidang Prasarana Sarana dan Penyuluhan Pertanian
3.	Bidang-Bidang Pendukung : 1. Bidang Pelayanan dan Dokumentasi Informasi 2. Bidang Pengelola Data dan Klasifikasi Informasi	1. Kepala Bidang Perkebunan 2. Perencana 1. Kasubbag Umum dan Kepegawaian 2. Pengelola Ketersediaan Kerawanan Pangan

(1)	(2)	(3)
	1. Bidang Penyelesaian Sengketa Informasi	1. Kepala Bidang Tanaman Pangan dan Holtikultura 2. Pengawas Benih Tanaman
	18. DINAS PERIKANAN KOTA PALANGKA RAYA	
1.	Pengarah / Atasan PPID	1. Kepala Dinas
2.	PPID	1. Sekretaris Dinas
3.	Bidang-Bidang Pendukung : 1. Bidang Pelayanan dan Dokumentasi Informasi 2. Bidang Pengelola Data dan Klasifikasi Informasi 3. Bidang Penyelesaian Sengketa Informasi	1. Kepala Bidang Perikanan Budidaya 2. Kepala Bidang Perikanan Tangkap 3. Kepala Bidang Pengolahan dan Pemasaran Produk Perikanan 4. Kepala Sub Bagian Keuangan dan Aset 5. Kepala Sub Bagian Umum dan Kepegawaian 6. JF Perencana 1. Kepala Sub Bagian Umum dan Kepegawaian 1. Kepala Bidang Pengawasan Sumber Daya Perikanan
	19. DINAS KEPENDUDUKAN DAN CATATAN SIPIL KOTA PALANGKA RAYA	
1.	Pengarah / Atasan PPID	1. Kepala Dinas
2.	PPID	1. Sekretaris Dinas
3.	Bidang-Bidang Pendukung : 1. Bidang Pelayanan dan Dokumentasi Informasi 2. Bidang Pengelola Data dan Klasifikasi Informasi 3. Bidang Penyelesaian Sengketa Informasi	1. Rahmi Noor Khalwa, S.E 1. Henny Lyana, S.P., M.AP 2. Selvia Rodiana, SH 3. M. Reza, SH 4. Irawati, S.E., M.Si 5. Asfira Dania Abijoso 1. Fahron Hanifa, A.Md

(1)	(2)	(3)
	20. DINAS PEMADAM KEBAKARAN DAN PENYELAMATAN KOTA PALANGKA RAYA	
1.	Pengarah / Atasan PPID	1. Kepala Dinas
2.	PPID	1. Sekretaris
3.	Bidang-Bidang Pendukung : 1. Bidang Pelayanan dan Dokumentasi Informasi 2. Bidang Pengelola Data dan Klasifikasi Informasi 3. Bidang Penyelesaian Sengketa Informasi	1. Kepala Bidang Sarana dan Prasarana 1. Kepala Seksi Informasi dan Pengolah Data 2. Kepala Sub Bagian Umum dan Kepegawaian 3. Rini Oktarina 4. Agnes 5. Sugianto, ST 6. Sucipto, S.Sos 7. Ciangli 1. Ari Sanang, A.Ma 2. Yoshua Dohong Abel 3. Sivi Nurindah, SP 4. Mega Mawarni 5. Gini
	21. DINAS PERDAGANGAN KOPERASI USAHA KECIL MENENGAH DAN PERINDUSTRIAN KOTA PALANGKA RAYA	
1.	Pengarah / Atasan PPID	1. Kepala Dinas
2.	PPID	1. Sekretaris 2. Kepala Bidang Perdagangan 3. Pengawas Koperasi Ahli Muda 4. Kepala Bidang UMKM 5. Kepala Bidang Perindustrian
3.	Bidang-Bidang Pendukung 1. Bidang Pelayanan dan Dokumentasi Informasi 2. Bidang Pengelola Data dan Klasifikasi Informasi	1. Perencana Ahli Muda 2. Penyuluh Koperasi 3. Pengawas Koperasi Ahli Pertama 4. Pengelola Pemasaran 5. Pengadministrasi Izin Usaha 6. Pengelola Bahan Perencanaan 1. Pembina Industri Ahli Muda

(1)	(2)	(3)
	3. Bidang Penyelesaian Sengketa Informasi	1. Pengawas Perdagangan Ahli Muda 2. Analis Kebijakan Ahli Muda 3. Penera Ahli Pertama 4. Analis Jabatan 1. Pengawas Perdagangan Ahli Muda 2. Analis Kebijakan Ahli Muda
	22. DINAS TENAGA KERJA KOTA PALANGKA RAYA	
1.	Pengarah / Atasan PPID	1. Kepala Dinas
2.	PPID	1. Sekretaris
3.	Bidang – bidang Pendukung 1. Bidang Pelayanan dan Dokumentasi Informasi 2. Bidang Pengelola Data dan Klasifikasi Informasi 3. Bidang Fasilitasi Sengketa	1. Kepala Bidang Pelatihan Kerja dan Produktivitas 2. Kepala Sub Bagian Umum dan Kepegawaian 3. Penata Layanan Operasional UPTD BLK 4. Pengdministrasi Perkantoran 1. Kepala Bidang Penempatan Tenaga Kerja dan Perluasan Kesempatan Kerja 2. Pengantar Kerja Ahli Pertama 1. Kepala Bidang Hubungan Industri dan Jamsostek 2. Mediator Ahli Muda 3. Penelaah Teknis Kebijakan
	23. DINAS KOMUNIKASI INFORMATIKA STATISTIK DAN PERSANDIAN KOTA PALANGKA RAYA	
1.	Pengarah / Atasan PPID	1. Kepala Dinas
2.	PPID	1. Sekretaris
3.	Bidang-Bidang Pendukung : 1. Bidang Pelayanan dan Dokumentasi Informasi	1. Kepala Bidang Pengelolaan Informasi Publik

(1)	(2)	(3)
	1. Bidang Pengelola Data dan Klasifikasi Informasi 2. Bidang Penyelesaian Sengketa Informasi	1. JFT Pranata Humas 2. JFU Analis Publikasi 1. JFT Pranata Humas
	24. DINAS KESEHATAN KOTA PALANGKA RAYA	
1.	Pengarah / Atasan PPID	1. Kepala Dinas
2.	PPID Pelaksana	1. Sekretaris
3.	Bidang-Bidang Pendukung : 1. Bidang Pelayanan dan Dokumentasi Informasi 2. Bidang Pengelola Data dan Klasifikasi Informasi 3. Bidang Penyelesaian Sengketa Informasi	1. Kepala Bidang P2P 1. Kepala Bidang Kesehatan Masyarakat 1. Kepala Sub Bagian Umum dan Kepegawaian
	25. DINAS PENANAMAN MODAL DAN PELAYANAN TERPADU SATU PINTU KOTA PALANGKA RAYA	
1.	Pengarah / Atasan PPID	1. Kepala Dinas
2.	PPID	1. Sekretaris
3.	Bidang-Bidang Pendukung : 1. Bidang Pelayanan dan Dokumentasi Informasi 2. Bidang Pengelola Data dan Klasifikasi Informasi 3. Bidang Penyelesaian Sengketa Informasi	1. Kassubag Umum dan Kepegawaian 1. Pancar Fit, S.Kom 2. Krissanti Dewi Sartika, S.T 3. Ariefai, S.T 4. Diyah Ayu Kusumastuti, S.Sos 5. Deddy Agus Setiono, S.T 6. Rinto, SE 7. M Imam Ma'sum, SE 1. Budi Pujiyanto, SE 2. Yen Prima Rueh, S.Kom
	26. DINAS PERPUSTAKAAN DAN KEARSIPAN KOTA PALANGKA RAYA	
1.	Pengarah / Atasan PPID	1. Kepala Dinas
2.	PPID Pelaksana	1. Sekretaris
3.	Bidang-Bidang Pendukung : 1) Bidang Pelayanan dan Dokumentasi Informasi	1. Kepala Sub Bagian Perencanaan, Keuangan dan Aset

(1)	(2)	(3)
	2) Bidang Pengelola Data dan Klasifikasi Informasi 3) Bidang Penyelesaian Sengketa Informasi	1. Kepala Sub Bagian Umum dan Kepegawaian 1. Kepala Bidang Perpustakaan 2. Kepala Bidang Kearsipan
	27. DINAS PENGENDALIAN PENDUDUK KELUARGA BERENCANA PEMBERDAYAAN PEREMPUAN PERLINDUNGAN ANAK DAN PEMBERDAYAAN MASYARAKAT KOTA PALANGKA RAYA	
1.	Pengarah / Atasan PPID	1. Kepala Dinas
2.	PPID Pelaksana	1. Sekretaris
3.	Bidang-Bidang Pendukung : 1. Bidang Pelayanan dan Dokumentasi Informasi 2. Bidang Pengelola Data dan Klasifikasi Informasi 3. Bidang Penyelesaian Sengketa Informasi	1. Penyusun Bahan Data Kependudukan Keluarga Berencana 1. Penata Kependudukan dan Keluarga Berencana 2. Analis Kebijakan 3. Analis Kebijakan 4. Kepala UPTD PPA 1. Kasubbag Umum dan Kepegawaian
	28. SATUAN POLISI PAMONG PRAJA KOTA PALANGKA RAYA	
1.	Pengarah / Atasan PPID	1. Kepala Satuan Polisi Pamong Praja
2.	PPID	1. Sekretaris 2. Kepala Bidang PPNS dan PPHD 3. Kepala Bidang Ketertiban Umum dan Ketentraman Masyarakat 4. Kepala Bidang Pembinaan Masyarakat 5. Kepala Bidang Perlindungan Masyarakat
3.	Bidang-Bidang Pendukung : 1. Bidang Pelayanan dan Dokumentasi Informasi	1. Yeswinda Korintha, S.Sos 2. Rendbolius T.H, S.E 3. Taufik Rahman S.Pd 4. Desthya Amara, S.E

(1)	(2)	(3)
	<p>2. Bidang Pengelola Data dan Klasifikasi Informasi</p>	<p>5. Marisawati, S.Pd 6. Mahrita Dwi Cahya, S.Pd</p> <p>1. Kepala Subbagian Umum dan Kepegawaian 2. Kepala Subbagian Perencanaan dan Evaluasi 3. Kepala Subbagian Keuangan dan Aset 4. Kepala Seksi Penegakan Produk Hukum Daerah 5. Kepala Seksi Penyidik Pegawai Negeri Sipil dan Hubungan Antar Lembaga 6. Kepala Seksi Patroli, Pengamanan dan Pengawasan 7. Kepala Seksi Penertiban dan Penanganan Unjuk Rasa atau Kerusuhan 8. Kepala Seksi Pembinaan dan Penyuluhan 9. Kepala Seksi Deteksi dan Cegah Dini 10. Kepala Seksi Pembantuan Keamanan dan Kegiatan Sosial Masyarakat 11. Kepala Seksi Pembantuan Pencegahan dan Penanggulangan Bencana serta Kebakaran 12. Ema Erviani, S.E 13. Cristav Pariu Londong Allo, S.E 14. Eko Purnomo, S.Sos 15. Novi Lestyarini, S.H 16. Gaghan Kristian Budinata, S.Sos 17. Lyn Lina Pangaribuan, A.An</p>

(1)	(2)	(3)
	3. Bidang Fasilitasi Sengketa Informasi	1. Alexandro A.H Kandaou, S.H 2. Jhon Patrianto Nahan
	29. RUMAH SAKIT UMUM DAERAH KOTA PALANGKA RAYA	
1.	Pengarah / Atasan PPID	1. Direktur RSUD 2. Kepala Sub Bagian Tata Usaha 3. Kepala Seksi Pelayanan Medik dan Keperawatan 4. Kepala Seksi Penunjang Medik dan Non Medik
2.	PPID	1. Adianto Walduwin Sandy, S.Kep., NS
3.	Bidang-Bidang Pendukung : 1. Bidang Pelayanan dan Dokumentasi Informasi 2. Bidang Pengelola Data dan Klasifikasi Informasi 3. Bidang Penyelesaian Sengketa Informasi	1. Novita Sari, S.Pd 2. Ferdio Ridha, S.Kep., Ns 3. Rolla Friskila Tantuluni, AMG 4. Fendy Harianto, ST 1. Achmad Rifa'I A.Md.Kep 2. Christian Saketer Ranying 3. Desi Irna Watie, A.Md.Kep 4. Ike Trisia, SE 5. Edwin Saputra, A.Md.Kep 6. Pujo Sutiyono, S.Tr.Gz 1. Yulika Noserila, SH 2. Septiliiani, A.Md.Kep 3. Febriana Rahmadhani, AMTE
	30. PDAM KOTA PALANGKA RAYA	
1.	Pengarah / Atasan PPID	1. Direktur
2.	PPID	1. Kepala Bagian Administrasi dan Keuangan
3.	Bidang-Bidang Pendukung : 1. Bidang Pelayanan dan Dokumentasi Informasi 2. Bidang Pengelola Data dan Klasifikasi Informasi 3. Bidang Penyelesaian Sengketa Informasi	1. Kepala Sub Bagian Umum dan Kepegawaian 1. Staff PDE 1. Staff PDE

(1)	(2)	(3)
1.	Pengarah / Atasan PPID	1. Camat
2.	PPID	2. Kepala Sub Bagian Umum dan Kepegawaian
3.	Bidang-Bidang Pendukung : 1. Bidang Pelayanan dan Dokumentasi Informasi 2. Bidang Pengelola Data dan Klasifikasi Informasi 3. Bidang Fasilitasi Sengketa Informasi	1. Kepala Seksi Pembangunan dan Pemberdayaan Masyarakat 1. Kepala Seksi Pemerintahan 1. Kepala Seksi Keamanan dan Ketertiban
	32. KECAMATAN PAHANDUT	
1.	Pengarah / Atasan PPID	1. Camat
2.	PPID	1. Sekretaris Camat
3.	Bidang-Bidang Pendukung : 1. Bidang Pelayanan dan Dokumentasi Informasi 2. Bidang Pengelola Data dan Klasifikasi Informasi 3. Bidang Penyelesaian Sengketa Informasi	1. Kepala Seksi Pelayanan Masyarakat 1. Kepala Sub Bagian Umum dan Kepegawaian 2. Pengadministrasi Perkawinan dan Pencatatan Pernikahan 1. Kepala Seksi Ketentraman dan Ketertiban 2. Kepala Seksi Pemerintahan
	33. KECAMATAN SEBANGAU	
1.	Pengarah / Atasan PPID	1. Camat
2.	PPID	1. Sekretaris
3.	Bidang-Bidang Pendukung : 1. Bidang Pelayanan dan Dokumentasi Informasi 2. Bidang Pengelola Data dan Klasifikasi Informasi 3. Bidang Fasilitasi Sengketa Informasi	1. Kassubag Umum dan Kepegawaian 1. Kassubag Perencanaan Evaluasi Keuangan dan Aset 1. Kepala Seksi Ketentraman dan Ketertiban

(1)	(2)	(3)
1.	Pengarah / Atasan PPID	1. Camat
2.	PPID	2. Sekretaris
3.	Bidang-Bidang Pendukung : 1. Bidang Pelayanan dan Dokumentasi Informasi 2. Bidang Pengelola Data dan Klasifikasi Informasi 3. Bidang Fasilitasi Sengketa Informasi	1. Kassubang Umum dan Kepegawaian 1. Kasubbag Perencanaan, Evaluasi, Keuangan dan Aset 1. Kepala Seksi Pemerintahan
35. KECAMATAN BUKIT BATU		
1.	Pengarah / Atasan PPID	1. Camat
2.	PPID	1. Sekretaris
3.	Bidang-Bidang Pendukung : 1. Bidang Pelayanan dan Dokumentasi Informasi 2. Bidang Pengelola Data dan Klasifikasi Informasi 3. Bidang Fasilitasi Sengketa Informasi	1. Kepala Seksi Pembangunan dan Pemberdayaan Masyarakat 1. Kepala Seksi Pelayanan Masyarakat 1. Kassubag Umum dan Kepegawaian
36. KELURAHAN BUKIT SUA		
1.	Pengarah / Atasan PPID	1. Lurah
2.	PPID	1. Sekretaris
3.	Bidang-Bidang Pendukung : 1. Bidang Pelayanan dan Dokumentasi Informasi 2. Bidang Pengelola Data dan Klasifikasi Informasi 3. Bidang Penyelesaian Sengketa Informasi	1. Kepala Seksi Ekonomi Pembangunan dan Pemberdayaan Masyarakat 1. Pengelola Pemberdayaan Masyarakat 1. Kepala Seksi Pemerintahan, Keamanan dan Ketertiban

(1)	(2)	(3)
1.	Pengarah / Atasan PPID	1. Lurah
2.	PPID	1. Sekretaris
3.	Bidang-Bidang Pendukung : 1. Bidang Pelayanan dan Dokumentasi Informasi 2. Bidang Pengelola Data dan Klasifikasi Informasi 3. Bidang Penyelesaian Sengketa Informasi	1. Kepala Seksi Pemerintahan dan Ketertiban 1. Kepala Seksi Ekonomi Pembangunan dan Pemberdayaan Masyarakat 1. Kepala Seksi Kesejahteraan Sosial
	38. KELURAHAN MUNGKU BARU	
1.	Pengarah / Atasan PPID	1. Lurah
2.	PPID	1. Sekretaris
3.	Bidang-Bidang Pendukung : 1. Bidang Pelayanan dan Dokumentasi Informasi 2. Bidang Pengelola Data dan Klasifikasi Informasi 3. Bidang Penyelesaian Sengketa Informasi	1. Kepala Seksi Pemerintahan dan Ketertiban 1. Kepala Seksi Ekonomi Pembangunan dan Pemberdayaan Masyarakat 1. Kepala Seksi Kesejahteraan Sosial
	39. KELURAHAN PAGER	
1.	Pengarah / Atasan PPID	1. Lurah
2.	PPID	1. Sekretaris
3.	Bidang-Bidang Pendukung : 1. Bidang Pelayanan dan Dokumentasi Informasi 2. Bidang Pengelola Data dan Klasifikasi Informasi 3. Bidang Penyelesaian Sengketa Informasi	1. Kepala Seksi Pemerintahan dan Ketertiban 1. Fungsional Umum 1. Kepala Seksi Pemerintahan dan Ketertiban

(1)	(2)	(3)
1.	Pengarah / Atasan PPID	1. Lurah
2.	PPID Pelaksana	1. Sekretaris
3.	Bidang-Bidang Pendukung : 1. Bidang Pelayanan dan Dokumentasi Informasi 2. Bidang Pengelola Data dan Klasifikasi Informasi 3. Bidang Penyelesaian Sengketa Informasi	1. Kepala Ekonomi Pembangunan dan Pemberdayaan Masyarakat 1. Kepala Seksi Kesejahteraan Sosial 1. Kepala Seksi Pemerintahan
41. KELURAHAN PETUK BARUNAI		
1.	Pengarah / Atasan PPID	1. Lurah
2.	PPID Pelaksana	1. Sekretaris
3.	Bidang-Bidang Pendukung : 1. Bidang Pelayanan dan Dokumentasi Informasi 2. Bidang Pengelola Data Dan Klasifikasi Infomasi 3. Bidang Penyelesaian Sengketa Informasi	1. Kepala Seksi Kesejahteraan Sosial 1. Kepala Seksi Pemerintahan 1. Kepala Seksi Ekonomi Pembangunan dan Pemberdayaan Masyarakat
42. KELURAHAN PETUK BUKIT		
1.	Pengarah / Atasan PPID	1. Lurah
2.	PPID	1. Sekretaris
3.	Bidang-Bidang Pendukung : 1. Bidang Pelayanan dan Dokumentasi Informasi 2. Bidang Pengelola Data dan Klasifikasi Informasi 3. Bidang Penyelesaian Sengketa Informasi	1. Kepala Seksi Pemerintahan , Keamanan dan Ketertiban 1. Kepala Seksi Ekonomi Pembangunan dan Pemberdayaan Masyarakat 1. Pengelola Pemberdayaan Masyarakat

(1)	(2)	(3)
	43. KELURAHAN BERENG BENGKEL	
1.	Pengarah / Atasan PPID	1. Lurah
2.	PPID	1. Sekretaris
3.	Bidang-Bidang Pendukung : 1. Bidang Pelayanan dan Dokumentasi Informasi 2. Bidang Pengelola Data dan Klasifikasi Informasi 3. Bidang Penyelesaian Sengketa Informasi	1. Kepala Seksi Pemerintahan, Keamanan dan Ketertiban 1. Kepala Seksi Ekonomi Pembangunan dan Pemberdayaan Masyarakat 1. Pengelola Pemberdayaan Masyarakat
	44. KELURAHAN DANAU TUNDAI	
1.	Pengarah / Atasan PPID	1. Lurah
2.	PPID	1. Sekretaris
3.	Bidang-Bidang Pendukung : 1. Bidang Pelayanan dan Dokumentasi Informasi 2. Bidang Pengelola Data dan Klasifikasi Informasi 3. Bidang Penyelesaian Sengketa Informasi	1. Kepala Seksi Pemerintahan, Keamanan dan Ketertiban 1. Kepala Seksi Ekonomi Pembangunan dan Pemberdayaan Masyarakat 1. Pengelola Pemberdayaan Masyarakat
	45. KELURAHAN KALAMPANGAN	1. Lurah
1.	Pengarah / Atasan PPID	1. Sekretaris
2.	PPID	
3.	Bidang-Bidang Pendukung : 1. Bidang Pelayanan dan Dokumentasi Informasi 2. Bidang Pengelola Data dan Klasifikasi Informasi 3. Bidang Penyelesaian Sengketa Informasi	1. Kepala Seksi Pemerintahan, Keamanan dan Ketertiban 1. Kepala Seksi Ekonomi Pembangunan 1. Pengelola Pemberdayaan Masyarakat

(1)	(2)	(3)
	46. KELURAHAN KAMELOH BARU	
1.	Pengarah / Atasan PPID	1. Lurah
2.	PPID	1. Sekretaris
3.	Bidang-Bidang Pendukung : 1. Bidang Pelayanan dan Dokumentasi Informasi 2. Bidang Pengelola Data dan Klasifikasi Informasi 3. Bidang Penyelesaian Sengketa Informasi	1. Kepala Seksi Pemerintahan, Keamanan dan Ketertiban 1. Kepala Seksi Ekonomi Pembangunan 1. Pengelola Pemberdayaan Masyarakat
	47. KELURAHAN KERENG BANGKIRAI	
1.	Pengarah / Atasan PPID	1. Lurah
2.	PPID Pelaksana	1. Sekretaris
3.	Bidang-Bidang Pendukung : 1. Bidang Pelayanan dan Dokumentasi Informasi 2. Bidang Pengelola Data dan Klasifikasi Informasi 3. Bidang Penyelesaian Sengketa Informasi	1. Pengadministrasi Umum 1. Kepala Seksi Ekonomi Pembangunan dan Pemberdayaan Masyarakat 1. Kepala Seksi Pemerintahan, Keamanan dan Ketertiban
	48. KELURAHAN SABARU	
1.	Pengarah / Atasan PPID	1. Lurah
2.	PPID	1. Sekretaris
3.	Bidang-Bidang Pendukung : 1. Bidang Pelayanan dan Dokumentasi Informasi 2. Bidang Pengelola Data dan Klasifikasi Informasi 3. Bidang Penyelesaian Sengketa Informasi	1. Kepala Seksi Pemerintahan 1. Kepala Seksi Ekonomi Pembangunan 1. Jabatan Fungsional Umum

(1)	(2)	(3)
	49. KELURAHAN BANTURUNG	
1.	Pengarah / Atasan PPID	1. Lurah
2.	PPID	1. Sekretaris
3.	Bidang-Bidang Pendukung : 1. Bidang Pelayanan dan Dokumentasi Informasi 2. Bidang Pengelola Data dan Klasifikasi Informasi 3. Bidang Penyelesaian Sengketa Informasi	1. Kepala Seksi Pemerintahan 1. Kepala Seksi Ekonomi Pembangunan 1. Kepala Seksi Kesejahteraan Sosial
	50. KELURAHAN HABARING HURUNG	
1.	Pengarah / Atasan PPID	1. Lurah
2.	PPID	1. Sekretaris
3.	Bidang-Bidang Pendukung : 1. Bidang Pelayanan dan Dokumentasi Informasi 2. Bidang Pengelola Data dan Klasifikasi Informasi 3. Bidang Penyelesaian Sengketa Informasi	1. Kepala Seksi Pemerintahan, Keamanan dan Ketertiban 1. Kepala Seksi Kesejahteraan Sosial 1. Kepala Seksi Ekonomi Pembangunan dan Pemberdayaan Masyarakat
	51. KELURAHAN KANARAKAN	
1.	Pengarah / Atasan PPID	1. Lurah
2.	PPID	1. Sekretaris
3.	Bidang-Bidang Pendukung : 1. Bidang Pelayanan dan Dokumentasi Informasi 2. Bidang Pengelola Data dan Klasifikasi Informasi 3. Bidang Penyelesaian Sengketa Informasi	1. Kepala Seksi Pemerintahan, Keamanan dan Ketertiban 1. Kepala Seksi Kesejahteraan Sosial 1. Kepala Seksi Ekonomi Pembangunan dan Pemberdayaan Masyarakat

(1)	(2)	(3)
	52. KELURAHAN MARANG	
1.	Pengarah / Atasan PPID	1. Lurah
2.	PPID	1. Sekretaris
3.	Bidang-Bidang Pendukung : 1. Bidang Pelayanan dan Dokumentasi Informasi 2. Bidang Pengelola Data dan Klasifikasi Informasi 3. Bidang Penyelesaian Sengketa Informasi	1. Kepala Seksi Pemerintahan, Keamanan dan Ketertiban 1. Kepala seksi kesejahteraan sosial 1. Kepala seksi ekonomi pembangunan dan pemberdayaan masyarakat
	53. KELURAHAN SEI GOHONG	
1.	Pengarah / Atasan PPID	1. Lurah
2.	PPID	1. Sekretaris
3.	Bidang-Bidang Pendukung : 1. Bidang Pelayanan dan Dokumentasi Informasi 2. Bidang Pengelola Data dan Klasifikasi Informasi 3. Bidang Penyelesaian Sengketa Informasi	1. Kepala Seksi Pemerintahan, Keamanan dan Ketertiban 1. Kepala Seksi Kesejahteraan Sosial 1. Kepala seksi ekonomi pembangunan dan pemberdayaan masyarakat
	54. KELURAHAN TANGKILING	
1.	Pengarah / Atasan PPID	1. Lurah
2.	PPID	1. Sekretaris
3.	Bidang-Bidang Pendukung : 1. Bidang Pelayanan dan Dokumentasi Informasi 2. Bidang Pengelola Data dan Klasifikasi Informasi 3. Bidang Penyelesaian Sengketa Informasi	1. Kepala seksi Pemerintahan, keamanan dan ketertiban 1. Kepala Seksi Kesejahteraan Sosial 1. Kepala Seksi Ekonomi Pembangunan dan Pemberdayaan Masyarakat

(1)	(2)	(3)
	55. KELURAHAN TUMBANG TAHAI	
1.	Pengarah / Atasan PPID	1. Lurah
2.	PPID	1. Sekretaris
3.	Bidang-Bidang Pendukung : 1. Bidang Pelayanan Dan Dokumentasi Informasi 2. Bidang Pengelola Data dan Klasifikasi Informasi 3. Bidang Penyelesaian Sengketa Informasi	1. Kepala Seksi Pemerintahan, Keamanan dan Ketertiban 1. Kepala Seksi Kesejahteraan Sosial 1. Kepala Seksi Ekonomi Pembangunan, dan Pemberdayaan Masyarakat
	56. KELURAHAN BUKIT TUNGGAH	
1.	Pengarah / Atasan PPID	1. Lurah
2.	PPID	1. Sekretaris
3.	Bidang-Bidang Pendukung : 1. Bidang Pelayanan dan Dokumentasi Informasi 2. Bidang Pengelola Data dan Klasifikasi Informasi 3. Bidang – bidang Pendukung	1. Kasi Kesejahteraan Sosial 1. Kasi Ekobang dan PMD 1. Kasi Pemerintahan dan Trantib
	57. KELURAHAN MENTENG	
1.	Pengarah / Atasan PPID	1. Lurah
2.	PPID Pelaksana	1. Sekretaris
3.	Bidang-Bidang Pendukung : 1. Bidang Pelayanan dan Dokumentasi Informasi 2. Bidang Pengelola Data dan Klasifikasi Informasi 3. Bidang Penyelesaian Sengketa Informasi	1. Analis Tata Usaha 1. Kasi Kesos 1. Kasi Pemerintahan, Keamanan dan Ketertiban

(1)	(2)	(3)
	58. KELURAHAN PALANGKA	
1.	Pengarah / Atasan PPID	1. Lurah
2.	PPID	1. Sekretaris
3.	Bidang-Bidang Pendukung : 1. Bidang Pelayanan dan Dokumentasi Informasi 2. Bidang Pengelola Data dan Klasifikasi Informasi 3. Bidang Penyelesaian Sengketa Informasi	1. Kasi Kesejahteraan Sosial 1. Kasi Ekonomi Pembangunan dan Pemberdayaan Masyarakat Kelurahan 1. Kasi Pemerintahan dan Trantib
	59. KELURAHAN PETUK KETIMPUN	
1.	Pengarah / Atasan PPID	1. Lurah
2.	PPID	1. Sekretaris Lurah
3.	Bidang-Bidang Pendukung : 1. Bidang Pelayanan dan Dokumentasi Informasi 2. Bidang Pengelola Data dan Klasifikasi Informasi 3. Bidang Penyelesaian Sengketa Informasi	1. Kepala Seksi Ekonomi Pembangunan dan Pemberdayaan Masyarakat 1. Pengadministrasian Kepegawaian 1. Kepala Seksi Pemerintahan, Keamanan dan Ketertiban
	60. KELURAHAN LANGKAI	
1.	Pengarah / Atasan PPID	1. Lurah
2.	PPID	1. Sekretaris
3.	Bidang-Bidang Pendukung : 1. Bidang Pelayanan dan Dokumentasi Informasi 2. Bidang Pengelola Data dan Klasifikasi Informasi 3. Bidang Penyelesaian Sengketa Informasi	1. Kepala Seksi Kesejahteraan Sosial. 1. Kepala Seksi Ekonomi Pembangunan dan Pemberdayaan Masyarakat 1. Kepala Seksi Pemerintahan, Keamanan dan Ketertiban

(1)	(2)	(3)
	61. KELURAHAN PAHANDUT	1. Lurah
1.	Pengarah / Atasan PPID	2. Lurah
2.	PPID	1. Sekretaris
3.	Bidang-Bidang Pendukung : 1. Bidang Pelayanan dan Dokumentasi Informasi 2. Bidang Pengelola Data dan Klasifikasi Informasi 3. Bidang Penyelesaian Sengketa Informasi	1. Kepala Seksi Pemerintahan, Keamanan dan Ketertiban 1. Kepala Seksi Kesejahteraan Sosial 1. Kepala Seksi Ekonomi Pembangunan dan Pemberdayaan Masyarakat
	62. KELURAHAN PAHANDUT SEBERANG	
1.	Pengarah / Atasan PPID	1. Lurah
2.	PPID	1. Sekretaris
3.	Bidang-Bidang Pendukung : 1. Bidang Pelayanan dan Dokumentasi Informasi 2. Bidang Pengelola Data dan Klasifikasi Informasi 3. Bidang Penyelesaian Sengketa Informasi	1. Kepala Seksi Pemerintahan Keamanan dan Ketertiban 1. Kepala Seksi Kesejahteraan Sosial 1. Kepala seksi ekonomi pembangunan dan pemberdayaan masyarakat
	63. KELURAHAN PANARUNG	
1.	Pengarah / Atasan PPID	1. Lurah
2.	PPID	1. Sekretaris
3.	Bidang-Bidang Pendukung : 1. Bidang Pelayanan dan Dokumentasi Informasi 2. Bidang Pengelola Data dan Klasifikasi Informasi 3. Bidang Penyelesaian Sengketa Informasi	1. Kepala Seksi Pemerintahan Keamanan dan Ketertiban 1. Kepala Seksi Kesejahteraan Sosial 1. Kepala Seksi Ekonomi Pembangunan dan Pemberdayaan Masyarakat

(1)	(2)	(3)
	64. KELURAHAN PANARUNG	
1.	Pengarah / Atasan PPID	1. Lurah
2.	PPID	2. Lurah
3.	Bidang-Bidang Pendukung : 1. Bidang Pelayanan dan Dokumentasi Informasi 2. Bidang Pengelola Data dan Klasifikasi Informasi 3. Bidang Penyelesaian Sengketa Informasi	1. Sekretaris 1. Kepala Seksi Pemerintahan Keamanan dan Ketertiban 1. Kepala Seksi Kesejahteraan Sosial 1. Kepala Seksi Pemerintahan Keamanan dan Ketertiban
	65. KELURAHAN TUMBANG RUNGAN	
	Pengarah / Atasan PPID	1. Lurah
	PPID	1. Sekretaris
	Bidang-Bidang Pendukung : 1. Bidang Pelayanan dan Dokumentasi Informasi 2. Bidang Pengelola Data dan Klasifikasi Informasi 3. Bidang Penyelesaian Sengketa Informasi	1. Kasi Kesejahteraan Sosial 1. Kepala Seksi Ekonomi 1. Kepala Seksi Pemerintah, Keamanan dan Ketertiban

Pj. WALI KOTA PALANGKA RAYA



HERA NUGRAHAYU

LAMPIRAN II
KEPUTUSAN WALI KOTA PALANGKA RAYA
NOMOR 188.45/ 132 /2024
TENTANG
PENUNJUKAN PEJABAT PENGELOLA
INFORMASI DAN DOKUMENTASI PEMERINTAH
KOTA PALANGKA RAYA TAHUN 2024

STRUKTUR ORGANISASI PEJABAT PENGELOLA INFORMASI DAN
DOKUMENTASI PEMERINTAH KOTA PALANGKA RAYA TAHUN 2024

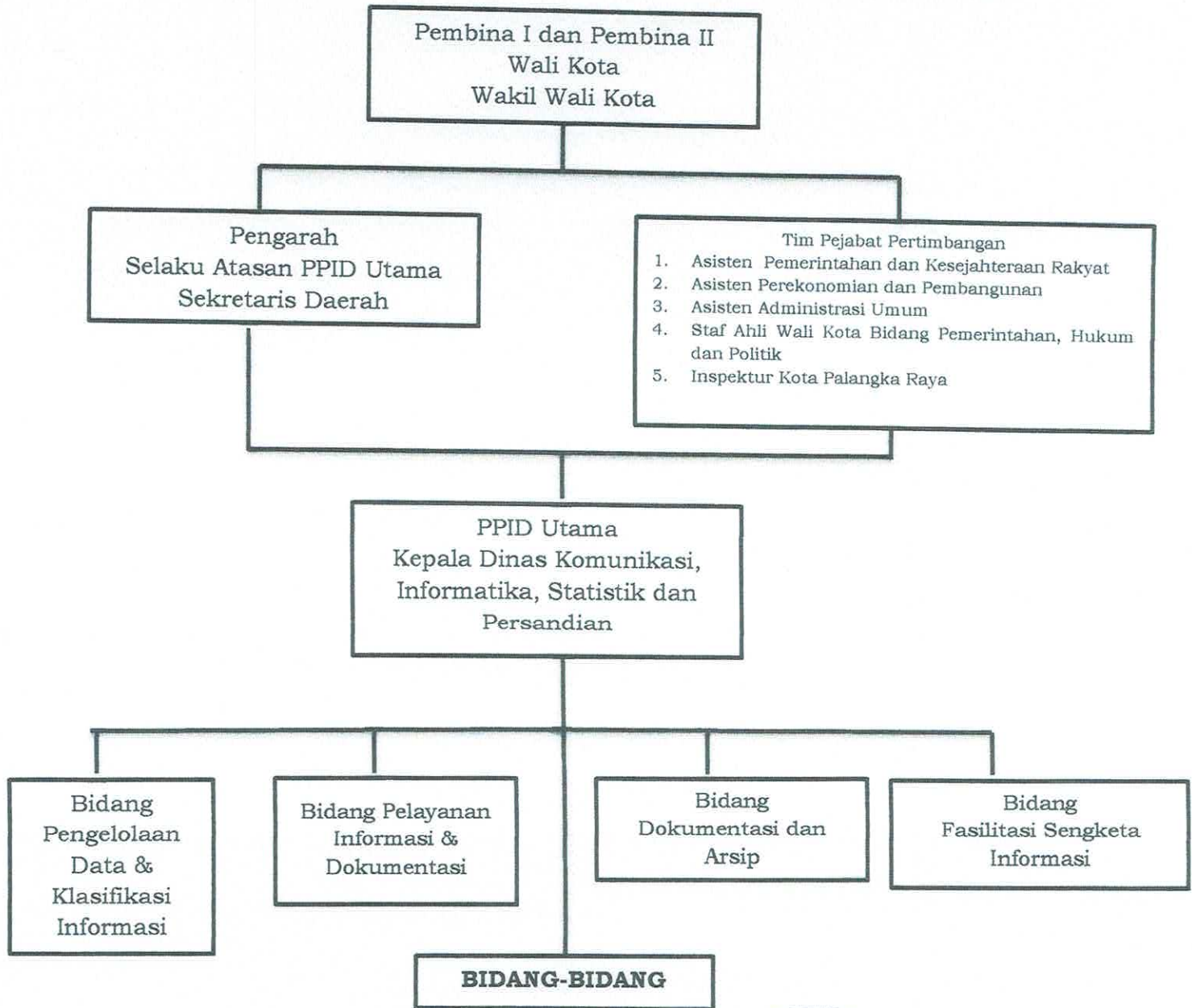

Pj WALI KOTA PALANGKA RAYA

HERA NUGRAHAYU



WALI KOTA PALANGKA RAYA

KEPUTUSAN WALI KOTA PALANGKA RAYA
NOMOR 188.45/273/2025

TENTANG

PENUNJUKAN PEJABAT PENGELOLA INFORMASI DAN DOKUMENTASI
PEMERINTAH KOTA PALANGKA RAYA
TAHUN 2025

WALI KOTA PALANGKA RAYA,

- Menimbang : a. bahwa keterbukaan informasi publik merupakan sarana dalam mengoptimalkan pengawasan publik terhadap penyelenggaraan negara dan badan publik lainnya;
- b. bahwa dalam rangka penyediaan informasi dan dokumentasi yang cepat, tepat, berkualitas sesuai peraturan yang berlaku, maka dianggap perlu untuk menunjuk Pejabat Pengelola Informasi dan Dokumentasi Pemerintah Kota Palangka Raya;
- c. bahwa untuk menindaklanjuti ketentuan Pasal 13 ayat (1) huruf a Undang-Undang Nomor 14 Tahun 2008 tentang Keterbukaan Informasi Publik perlu menunjuk Pejabat Pengelola Informasi dan Dokumentasi yang selanjutnya disebut PPID;
- d. bahwa berdasarkan pertimbangan sebagaimana dimaksud dalam huruf a, huruf b, dan huruf c, perlu menetapkan Keputusan Wali Kota Palangka Raya tentang Penunjukan Pejabat Pengelola Informasi dan Dokumentasi Pemerintah Kota Palangka Raya Tahun 2025;
- Mengingat : 1. Undang-Undang Nomor 5 Tahun 1965 tentang Pembentukan Kotapraja Palangka Raya Dengan Mengubah Undang-Undang Nomor 27 Tahun 1959, tentang Penetapan Undang-Undang Darurat Nomor 3 Tahun 1953, tentang Pembentukan Daerah Tingkat II di Kalimantan (Lembaran Negara Republik Indonesia Tahun 1965 Nomor 48, Tambahan Lembaran Negara Republik Indonesia Nomor 2753);

2. Undang-Undang Nomor 25 Tahun 2009 tentang Pelayanan Publik (Lembaran Negara Republik Indonesia Tahun 2009 Nomor 112, Tambahan Lembaran Negara Republik Indonesia Nomor 5038);
3. Undang-Undang Nomor 12 Tahun 2011 tentang Pembentukan Peraturan Perundang-Undangan (Lembaran Negara Republik Indonesia Tahun 2011 Nomor 82, Tambahan Lembaran Negara Republik Indonesia Nomor 5234), sebagaimana telah diubah beberapa kali, terakhir dengan Undang-Undang Nomor 13 Tahun 2022 tentang Perubahan Kedua Atas Undang-Undang Nomor 12 Tahun 2011 tentang Pembentukan Peraturan Perundang-Undangan (Lembaran Negara Republik Indonesia Tahun 2022 Nomor 143, Tambahan Lembaran Negara Republik Indonesia Nomor 6801);
4. Undang-Undang Nomor 23 Tahun 2014 tentang Pemerintahan Daerah (Lembaran Negara Republik Indonesia Tahun 2014 Nomor 244, Tambahan Lembaran Negara Republik Indonesia Nomor 5587), sebagaimana telah diubah beberapa kali, terakhir dengan Undang-Undang Nomor 6 Tahun 2023 tentang Penetapan Peraturan Pemerintah Pengganti Undang-Undang 2 Tahun 2022 tentang Cipta Kerja (Lembaran Negara Republik Indonesia Tahun 2023 Nomor 41, Tambahan Lembaran Negara Republik Indonesia Nomor 6856);
5. Peraturan Pemerintah Nomor 61 Tahun 2010 tentang Pelaksanaan Undang-Undang Nomor 14 Tahun 2008 tentang Keterbukaan Informasi Publik (Lembaran Negara Republik Indonesia Tahun 2010 Nomor 99, Tambahan Lembaran Negara Republik Indonesia Nomor 5149);
6. Peraturan Pemerintah Nomor 96 Tahun 2012 tentang Pelaksanaan Undang-Undang Nomor 25 Tahun 2009 tentang Pelayanan Publik (Lembaran Negara Republik Indonesia Tahun 2012 Nomor 215, Tambahan Lembaran Negara Republik Indonesia Nomor 5357);
7. Peraturan Menteri Dalam Negeri Nomor 80 Tahun 2015 tentang Pembentukan Produk Hukum Daerah (Berita Negara Republik Indonesia Tahun 2015 Nomor 2046), sebagaimana telah diubah dengan Peraturan Menteri Dalam Negeri Nomor 120 Tahun 2018 tentang Perubahan Atas Peraturan Menteri Dalam Negeri Nomor 80 Tahun 2015 tentang Pembentukan Produk Hukum Daerah (Berita Negara Republik Indonesia Tahun 2018 Nomor 157);

8. Peraturan Menteri Komunikasi dan Informatika Nomor 8 Tahun 2019 tentang Penyelenggaraan Urusan Pemerintahan Konkuren Bidang Komunikasi dan Informatika (Berita Negara Republik Indonesia Tahun 2019 Nomor 1026);
9. Peraturan Daerah Kota Palangka Raya Nomor 7 Tahun 2013 tentang Tranparansi Penyelenggaraan Pemerintah dan Partisipasi Masyarakat (Lembaran Daerah Kota Palangka Raya Tahun 2013 Nomor 1);
10. Peraturan Wali Kota Palangka Raya Nomor 57 Tahun 2021 tentang Kedudukan, Susunan Organisasi, Tugas dan Fungsi serta Tata Kerja Dinas Komunikasi Informatika Statistik dan Persandian Kota Palangka Raya;

MEMUTUSKAN :

- Menetapkan : KEPUTUSAN WALI KOTA PALANGKA RAYA TENTANG PENUNJUKAN PEJABAT PENGELOLA INFORMASI DAN DOKUMENTASI PEMERINTAH KOTA PALANGKA RAYA TAHUN 2025.
- KESATU : Menunjuk Pejabat Pengelola Informasi dan Dokumentasi Pemerintah Kota Palangka Raya Tahun 2025, sebagaimana tercantum dalam Lampiran Keputusan ini.
- KEDUA : Pejabat Pengelola Informasi dan Dokumentasi sebagaimana dimaksud dalam Diktum KESATU terdiri atas:
- a. Pembina;
 - b. Atasan Pejabat Pengelola Informasi dan Dokumentasi;
 - c. Pejabat Pengelola Informasi dan Dokumentasi (PPID) Pelayanan Informasi;
 - d. Pejabat Pengelola Informasi dan Dokumentasi (PPID) Utama;
 - e. Bidang Pengelolaan Data dan Klasifikasi Informasi;
 - f. Bidang Pelayanan Informasi dan Dokumentasi;
 - g. Bidang Dokumentasi dan Arsip;
 - h. Bidang Fasilitasi Sengketa Informasi; dan
 - i. Pejabat Pengelola Informasi dan Dokumentasi (PPID) Pelaksana.
- KETIGA : Pejabat Pengelola Informasi dan Dokumentasi sebagaimana dimaksud dalam Diktum KEDUA mempunyai tugas sebagai berikut :
- a. Pembina
melakukan pembinaan kepada Tim Pengelola Informasi dan Dokumentasi Pemerintah Kota Palangka Raya terhadap pelaksanaan kegiatan Pengelolaan Informasi dan Dokumentasi Pemerintah Kota Palangka Raya.
 - b. Atasan Pejabat Pengelola Informasi dan Dokumentasi
 1. melakukan Pembinaan dan memberikan arahan dalam hal perencanaan informasi, pengelolaan serta pelayanan informasi dan dokumentasi;
 2. pemberian persetujuan kepada Pejabat Pengelola Informasi dan Dokumentasi (PPID) Pemerintah Kota Palangka Raya atas informasi dan

- dokumentasi yang dapat diakses/diberikan kepada Pemohon Informasi;
3. memberikan rekomendasi kepada Pejabat Pengelola Informasi dan Dokumentasi (PPID) Kota Palangka Raya atas hasil uji konsekuensi informasi yang dikecualikan; dan
 4. pemberian tanggapan atas keberatan yang diajukan oleh Pemohon Informasi dalam jangka waktu paling lambat 30 (tiga puluh) hari sejak diterimanya laporan keberatan secara tertulis.
- c. PPID Pelayanan Informasi
1. membahas dan memberikan pertimbangan atas jenis informasi di Lingkungan Pemerintah Kota Palangka Raya;
 2. membahas dan memberikan pertimbangan atas keberatan dan penyelesaian sengketa informasi; dan
 3. memberikan dan memberikan pertimbangan atas berbagai persoalan yang terkait dengan pelaksanaan layanan informasi dan dokumentasi kepada publik di Lingkungan Pemerintah Kota Palangka Raya.
- d. Pejabat Pengelola Informasi dan Dokumentasi (PPID) Utama
1. menyusun dan melaksanakan kebijakan informasi dan dokumentasi;
 2. mengkoordinasikan pengumpulan bahan informasi dan dokumentasi dari Pejabat Pengelola Informasi dan Dokumentasi (PPID) Pembantu yang meliputi :
 - a) Informasi yang wajib disediakan dan diumumkan secara berkala;
 - b) Informasi yang wajib tersedia setiap saat; dan
 - c) Informasi terbuka lain yang diminta Pemohon Informasi Publik.
 3. menyimpan, mendokumentasikan, menyediakan, dan memberikan pelayanan informasi kepada publik;
 4. melakukan verifikasi bahan informasi dan dokumentasi publik;
 5. melakukan uji konsekuensi atas informasi yang dikecualikan;
 6. melakukan pemutakhiran informasi dan dokumentasi;
 7. menyediakan informasi dan dokumentasi untuk diakses oleh masyarakat melalui website resmi <http://palangkaraya.go.id>;
 8. menyusun laporan pelaksanaan kebijakan informasi dan dokumentasi;
 9. melakukan pembinaan, pengawasan, evaluasi dan monitoring atas pelaksanaan kebijakan informasi dan dokumentasi yang dilakukan oleh Pejabat Pengelola Informasi dan Dokumentasi (PPID) Pembantu;
 10. melaksanakan rapat koordinasi dan rapat kerja secara berkala atau sesuai dengan kebutuhan; dan

11. menugaskan Pejabat Pengelola Informasi dan Dokumentasi (PPID) Pembantu dan atau Pejabat Fungsional untuk mengumpulkan, mengelola dan memelihara informasi dan dokumentasi.
- e. Bidang Pengelolaan Data dan Klasifikasi Informasi
 1. mengkoordinasikan pengumpulan bahan informasi publik dari setiap Pejabat Pengelola Informasi dan Dokumentasi (PPID);
 2. melakukan inventarisasi data dan informasi Publik; dan
 3. melakukan pengelolaan data dan informasi publik.
- f. Bidang Pelayanan Informasi dan Dokumentasi
 1. memberikan pelayanan informasi publik;
 2. melakukan pemutakhiran data dan informasi publik secara berkala;
 3. menyimpan, mendokumentasikan, dan menyediakan informasi publik; dan
 4. membuat laporan penyelenggaraan pelayanan informasi publik.
- g. Bidang Dokumentasi dan Arsip
menyimpan dan mengelola arsip dokumen informasi publik dalam bentuk softcopy dan hardcopy.
- h. Bidang Fasilitasi Sengketa Informasi
memberikan advokasi dan mewakili Pemerintah Kota Palangka Raya dalam menyelesaikan sengketa informasi.
- i. Pejabat Pengelola Informasi dan Dokumentasi (PPID) Pelaksana pada Satuan Organisasi Perangkat Daerah Lingkup Pemerintah Kota Palangka Raya
 1. membantu PPID melaksanakan tanggung jawab, tugas dan kewenangannya;
 2. melaksanakan kebijakan teknis layanan informasi publik yang telah ditetapkan PPID;
 3. mengonsolidasikan proses penyimpanan, pendokumentasian, penyediaan dan pelayanan informasi publik;
 4. mengumpulkan dokumen informasi publik dari Petugas Pelayanan Informasi di Badan Publik;
 5. membantu PPID melakukan verifikasi Dokumen Informasi Publik;
 6. membuat, membantu, mengelola, memelihara dan memutakhirkan Daftar Informasi Publik; dan
 7. menjamin ketersediaan dan akselerasi layanan Informasi Publik agar mudah diakses oleh publik.

KEEMPAT : Dalam hal terjadi sengketa informasi publik, Pejabat Pengelola Informasi dan Dokumentasi (PPID) Utama melaporkan kepada Pejabat Pertimbangan dan meminta Pejabat Pengelola Informasi dan Dokumentasi (PPID) Pelaksana untuk membantu menyelesaikan sengketa melalui mediasi dan adjudikasi setelah mendapat penetapan dari atasan Pejabat Pengelola Informasi dan Dokumentasi (PPID) Utama.

KELIMA : Struktur Organisasi Pejabat Pengelola Informasi dan Dokumentasi, sebagaimana tercantum dalam Lampiran II Keputusan ini.

KEENAM : Keputusan Wali Kota ini mulai berlaku sejak tanggal
1 Januari 2025 sampai dengan tanggal 31 Desember 2025.

Ditetapkan di Palangka Raya
pada tanggal 1 Juli 2025



LAMPIRAN I
KEPUTUSAN WALI KOTA PALANGKA RAYA
NOMOR 188.45/273/2025
TENTANG
PENUNJUKAN PEJABAT PENGELOLA
INFORMASI DAN DOKUMENTASI PEMERINTAH
KOTA PALANGKA RAYA TAHUN 2025

SUSUNAN PEJABAT PENGELOLA INFORMASI DAN DOKUMENTASI
PEMERINTAH KOTA PALANGKA RAYA TAHUN 2025

No	JABATAN / INSTANSI	JABATAN DALAM SUSUNAN PEJABAT PENGELOLA INFORMASI DAN DOKUMENTASI (PPID)
(1)	(2)	(3)
A. PEJABAT PENGELOLA INFORMASI DAN DOKUMENTASI		
I.	Wali Kota Palangka Raya	Pembina I
II.	Wakil Wali Kota Palangka Raya	Pembina II
III.	Sekretaris Daerah Kota Palangka Raya	Atasan Pejabat Pengelola Informasi dan Dokumentasi
IV.	1. Asisten Pemerintahan dan Kesejahteraan Rakyat 2. Asisten Perekonomian dan Pembangunan 3. Asisten Administrasi Umum 4. Staf Ahli Wali Kota Bidang Pemerintahan, Hukum dan Politik 5. Inspektur Kota Palangka Raya	PPID Pelayanan Informasi
V.	Kepala Dinas Komunikasi, Informatika, Statistik dan Persandian Kota Palangka Raya	Pejabat Pengelola Informasi dan Dokumentasi (PPID) Utama
VI.	Bidang Pengelolaan Data dan Klasifikasi Informasi	
	Kepala Bidang Pengelolaan Informasi Publik pada Dinas Komunikasi, Informatika, Statistik dan Persandian Kota Palangka Raya Jabatan Fungsional Tertentu Pranata Humas Ahli Muda Faradina Triwidiastuti, S.Kom Fungsional Umum Analis Publikasi I Gusti Bagus Swadarma, S.H	Koordinator Bidang Pengelolaan Data dan Klasifikasi Informasi Anggota Bidang Pengelolaan Data dan Klasifikasi Informasi Anggota Bidang Pengelolaan Data dan Klasifikasi Informas
VII.	Bidang Pelayanan Informasi dan Dokumentasi	
	Kepala Bidang Pengelolaan Komunikasi Publik, pada Dinas Komunikasi, Informatika, Statistik dan Persandian Kota Palangka Raya Jabatan Fungsional Tertentu Pranata Humas Ahli Muda Iin Carolina, S.Kom	Koordinator Bidang Pelayanan Informasi dan Dokumentasi Anggota Koordinator Bidang Pelayanan Informasi

(1)	(2)	(3)
	Pegawai tidak tetap (PTT) Pengolah Data Desiwati, M.Pd	Anggota Koordinator Bidang Pelayanan Informasi
VIII.	Bidang Dokumentasi dan Arsip	
	Kepala Bidang Statistik dan Persandian pada Dinas Komunikasi, Informatika, Statistik dan Persandian Kota Palangka Raya. Fungsional Umum Pengolah Konten Media Sosial. Rohani , A.Md	Koordinator Bidang Dokumentasi dan Arsip Anggota Bidang Dokumentasi dan Arsip
IX.	Bidang Fasilitasi Sengketa Informasi	
	Kepala Bagian Hukum pada Sekretariat Daerah Kota Palangka Raya Jabatan Fungsional Tertentu Pranata Humas Ahli Muda Patar Limbong, ST	Bidang Fasilitasi Sengketa Informasi Koordinator Bidang Fasilitasi Sengketa Informasi
X.	Sekretaris/Kepala Bidang/Camat/Lurah Satuan Organisasi Perangkat Daerah Lingkup Pemerintah Kota Palangka Raya	Pejabat Pengelola Informasi dan Dokumentasi (PPID) Pelaksana
B. PEJABAT PENGELOLA INFORMASI DAN DOKUMENTASI PELAKSANA		
	1. SEKRETARIAT DAERAH KOTA PALANGKA RAYA	
1.	Pengarah /Atasan PPID	1. Asisten Administrasi Umum
2.	PPID	1. Kepala Bagian Umum
3.	Bidang-Bidang Pendukung : 1. Bidang Pelayanan dan Dokumentasi Informasi 2. Bidang Pelayanan dan Dokumentasi	1. Kepala Bagian Protokol dan Komunikasi Pimpinan 2. Kepala Bagian Kesejahteraan Rakyat 3. Kepala Sub Bagian Dokumentasi Pimpinan 4. Ecilamsari, S.STP.,M.AP 5. Kambang 6. Nur Amini Setiawati, S.Sos 7. Een Evytha Veronyca, SE 8. Yosep Eko Christiantoko, SH 9. Meyra Magdalena, 1. Kepala Bagian Organisasi 2. Kepala Bagian Pengadaan Barang dan Jasa 3. Kepala Bagian Administarsi Pembangunan

(1)	(2)	(3)
	3. Bidang Penyelesaian Sengketa Informasi	4. Jefry Prasetyo, S.Tr.IP 5. Veronica Evriani, S.IP 6. Agus Indratman, ST 7. Karlina SE 8. Dodi Rinaldi, S.Kom 9. Paridah 10. Ernateti, S.Pd 1. Kepala Bagian Pemerintahan 2. Kepala Bagian Perekonomian SDA 3. Kepala Sub Bagian TU Pimpinan, Staf Ahli dan Kepegawaian 4. Arif Rahman SH 5. Errin Sethyanto, S.Pd 6. Anisha Avisha, S.An 7. Zelint Puspitasari, SE 8. Agustina Dwi Lestari, SH 9. Arby Suhastra, S.H
	2. SEKRETARIAT DPRD KOTA PALANGKA RAYA	
1.	Pengarah /Atasan PPID	1. Ketua DPRD
2.	PPID	1. Sekretaris DPRD
3.	Bidang-Bidang Pendukung : 1. Bidang Pelayanan dan Dokumentasi Informasi 2. Bidang Pengelola Data dan Klasifikasi Informasi 3. Bidang Penyelesaian Sengketa Informasi	1. Kabag Perundang-Undangan, Persidangan dan Hubungan Masyarakat 1. Kabag Umum dan Kepegawaian 1. Kabag Fasilitas Penganggaran dan Pengawasan
	3. INSPEKTORAT KOTA PALANGKA RAYA	
1.	Pengarah /Atasan PPID	1. Inspektur
2.	PPID	1. Sekretaris 2. IRBANWIL II
3.	Bidang-Bidang Pendukung : 1. Bidang Pelayanan dan Dokumentasi Informasi	1. Kasubbag Perencanaan Keuangan dan Umum

(1)	(2)	(3)
	2. Bidang Pelayanan dan Dokumentasi 3. Bidang Penyelesaian Sengketa Informasi	2. Kasubbag Evaluasi dan Pelaporan 1. Analis Perencanaan Anggaran 2. Analis Rencana Program dan Kegiatan 3. Pengelola Monitoring dan Evaluasi
	4. BADAN PENGELOLA KEUANGAN DAN ASET DAERAH KOTA PALANGKA RAYA	
1.	Pengarah /Atasan PPID	1. Kepala Badan
2.	PPID	1. Sekretaris
3.	Bidang-Bidang Pendukung : 1. Bidang Pelayanan dan Dokumentasi Informasi 2. Bidang Pelayanan dan Dokumentasi 3. Bidang Penyelesaian Sengketa Informasi	1. Kepala Sub Bagian Umum dan Kepegawaian 1. JF Perencana 2. Eselon IV Kassubag/Kassubid 1. Kepala Bidang Anggaran 2. Kepala Bidang Perbendaharaan 3. Kepala Bidang Akutansi 4. Kepala Bidang Pengelolaan Aset
1.	5. BADAN KEPEGAWAIAN DAN PENGEMBANGAN SUMBER DAYA MANUSIA KOTA PALANGKA RAYA	
1.	Pengarah /Atasan PPID	1. Plt Kepala Badan
2.	PPID	1. Sekretaris
3.	Bidang-bidang Pendukung 1. Bidang Pelayanan dan Dokumentasi Informasi 2. Bidang Pengelola Data dan Klasifikasi Informasi 3. Bidang Penyelesaian Sengketa Informasi	1. Kepala Sub Bagian Umum dan Kepegawaian 1. JFU Penyusun Rencana Mutrasi 1. Analis Sumber Daya Manusia Aparatur Ahli Pertama
	6. BADAN PERENCANAAN PEMBANGUNAN RISET DAN INOVASI DAERAH	
1.	Pengarah / Atasan PPID	1. Kepala Badan
2.	PPID	1. Sekretaris
3.	Bidang-Bidang Pendukung : 1. Bidang Pelayanan dan Dokumentasi Informasi	1. Fungsional Perencana

(1)	(2)	(3)
	2. Bidang Pengelola Data dan Klasifikasi Informasi 3. Bidang Penyelesaian Sengketa Informasi	1. Kepala Sub Bagian Keuangan dan Aset 1. Kepala Sub Bagian Umum dan Kepegawaian
	7. BADAN PENGELOLA PAJAK DAN RESTRIBUSI DAERAH KOTA PALANGKA RAYA	
1.	Pengarah / Atasan PPID	1. Emi Abriyani, S.E.,M.Si
2.	PPID	1. Cahaya Kumala Sari, S.E.,M.Si 2. Dewi Yanika Anggraeni, S.P.Si 3. Syafira Sekar Widhya
3.	Bidang-Bidang Pendukung : 1. Bidang Pelayanan dan Dokumentasi Informasi 2. Bidang Pengelola Data dan Klasifikasi Informasi 3. Bidang Penyelesaian Sengketa Informasi	1. Dahlia, SE 2. Desira Albertine,S.P.,M.Ex 1. Andrew Vincent Pasaribu, S.E., M.Ec.Dev 1. Eddy Sunarto, S.H., M.M 2. Andrew Vincent Pasaribu, S.E., M.Ec.Dev
	8. BADAN PENANGGULANGAN BENCANA DAERAH KOTA PALANGKA RAYA	
1.	Pengarah / Atasan PPID	1. Plt Kepala Pelaksana
2.	PPID Pelaksana	1. Dra Anna Menur Arum Ambarsari
3.	Bidang-Bidang Pendukung : 1. Bidang Pelayanan dan Dokumentasi Informasi 2. Bidang Pengelola Data dan Klasifikasi Informasi 3. Bidang Penyelesaian Sengketa Informasi	1. Nasir Gazali 1. Balap Sipet, S.Sos 1. Pauzi, S.Sos.,M.AP
	9. BADAN KESATUAN BANGSA DAN POLITIK KOTA PALANGKA RAYA	
1.	Pengarah / Atasan PPID	1. Kepala Badan
2.	PPID	1. Sekretaris Badan
3.	Bidang-Bidang Pendukung : 1. Bidang Pelayanan dan Dokumentasi Informasi 2. Bidang Pengelola Data dan Klasifikasi Informasi	1. Kasubbag Umum dan Kepegawaian 2. Resti Widyaayuningtyas, ST 3. Netie, SH 1. Kepala Bidang Poldagri 2. Candra Kurniawan, S.Kom

(1)	(2)	(3)
	3. Bidang Penyelesaian Sengketa Informasi	1. Kepala Bidang Kewaspadaan Nasional dan Penanganan Konflik 2. Arjoni
	10. DINAS PENDIDIKAN KOTA PALANGKA RAYA	
1.	Pengarah / Atasan PPID	1. Kepala Dinas
2.	PPID	1. Sekretaris Dinas
3.	<p>Bidang-Bidang Pendukung :</p> <p>1. Bidang Pelayanan dan Dokumentasi Informasi</p> <p>2. Bidang Pengelola Data dan Klasifikasi Informasi</p> <p>3. Bidang Penyelesaian Sengketa Informasi</p>	<p>1. Kepala Bidang Pembinaan PAUD dan PNF</p> <p>2. Kepala Bidang Pembinaan Ketenagaan</p> <p>3. Kepala Bidang Pembinaan SD</p> <p>4. Kepala Bidang Pembinaan SMP</p> <p>1. Kasubbag Umum dan Kepegawaian</p> <p>2. Kepala Seksi Pendidikan dan Tenaga Kependidikan SD</p> <p>3. Analis Tata Usaha, Via Natalia S.Pd</p> <p>4. Pengelola Data Sarana dan Prasarana Pendidikan, Yordan Imanuel Mihing,</p> <p>5. Pengelola Kepegawaian, Maulidah Rachmawati, A.Md.Ak</p> <p>6. Pengelola Pendidik dan Tenaga Kependidikan, Printis Adi Saputra, A.Md</p> <p>1. Kepala Seksi Peserta Didik dan Pembangunan Karakter Paud dan PNF</p> <p>2. Kepala Seksi Peserta Didik dan Pembangunan Karakter SD</p>

(1)	(2)	(3)
		3. Kepala Seksi Peserta Didik dan Pembangunan Karakter SMP 4. Pramu Bakti Paud/PNF, Berlian Purnamasari, S.Pd 5. Pengelola Kurikulum SD, Nurdiana Mapilinda, SE
	11. DINAS LINGKUNGAN HIDUP KOTA PALANGKA RAYA	
1.	Pengarah / Atasan PPID	1. Kepala Dinas 2. Sekretaris
2.	PPID	1. Kepala Bidang Konservasi, TAHURA dan Bina Lingkungan
3.	Bidang-Bidang Pendukung : 1. Bidang Pelayanan dan Dokumentasi Informasi 2. Bidang Pengelola Data dan Klasifikasi Informasi 3. Bidang Penyelesaian Sengketa Informasi	1. JF Pengendali Dampak Lingkungan, Lidya Veraindah ST 1. JF Perencana, Kartanto ST 1. JF Teknik Penyehatan Lingkungan, Nia Ramayanthie, S.Hut 2. JF Pengendali Dampak Lingkungan, Theodora Yosephin Sunnya, SH
	12. DINAS SOSIAL KOTA PALANGKA RAYA	
1.	Pengarah / Atasan PPID	1. Kepala Dinas
2.	PPID Pelaksana	1. Sekretaris
3.	Bidang-Bidang Pendukung : 1. Bidang Pelayanan dan Dokumentasi Informasi 2. Bidang Pengelola Data dan Klasifikasi Informasi 3. Bidang Penyelesaian Sengketa Informasi	1. Kepala Bidang Rehabilitasi Sosial 2. Kepala Bidang Penanganan Fakir Miskin 3. Kepala Bidang Pemberdayaan Sosial 1. Kasubbag Umum dan Kepegawaian 1. Kepala Perlindungan dan Jaminan Sosial

(1)	(2)	(3)
	13. DINAS PERHUBUNGAN KOTA PALANGKA RAYA	
1.	Pengarah / Atasan PPID	1. Kepala Dinas
2.	PPID	1. Sekretaris Dinas
3.	<p>Bidang-bidang pendukung</p> <p>1. Bidang Pelayanan dan Dokumentasi</p> <p>2. Bidang Pengelola Data dan Klasifikasi Informasi</p> <p>3. Bidang Penyelesaian Sengketa Informasi</p>	<p>1. Kepala Sub Bagian Umum dan Kepegawaian</p> <p>2. Analis Kebijakan Ahli Pertama</p> <p>1. Kepala Sub Bagian Perencanaan dan Evaluasi</p> <p>2. Kepala Sub Bagian Keuangan dan Aset</p> <p>3. Pranata Layanan Operasional</p> <p>1. Kepala Bidang Lalu Lintas</p> <p>2. Kepala Bidang Prasarana dan Parkir</p> <p>3. Kepala Bidang Angkutan dan Sarana</p> <p>Kepala Bidang Pengembangan dan Keselamatan</p>
	14. DINAS PARIWISATA KEBUDAYAAN KEPEMUDAAN DAN OLAHRAGA KOTA PALANGKA RAYA	
1.	Pengarah / Atasan PPID	1. Kepala Dinas
2.	PPID	1. Sekretaris
3.	<p>Bidang-Bidang Pendukung :</p> <p>1. Bidang Pelayanan Dan Dokumentasi</p> <p>2. Bidang Pengelola Data dan Klasifikasi Informasi</p>	<p>1. Kepala Bidang Pemasaran Pariwisata</p> <p>2. Adyatama Kepariwisata dan Ekonomi Kreatif Ahli Muda</p> <p>3. Taufik Irawan</p> <p>4. M Rizali</p> <p>5. Ardianto</p> <p>6. Kasubag Umum dan Kepegawaian</p> <p>1. Kepala Bidang Pariwisata</p> <p>2. Adyatama Kepariwisata dan Ekonomi Kreatif Ahli Muda</p>

(1)	(2)	(3)
	3. Bidang Penyelesaian Sengketa Informasi	3. M Arfan S.E.,M.M 4. Renny Suestina, S.S 5. Andi Tomas Lumenta, S.Sn 6. Bernice 7. Muhammad Noorfitriansyah 8. Shintya Eka Seprianti, S.Par 9. Fidawati SE 10. Meyani, SE 11. Bomo Waseso, S.S 12. Hardian Firdausi, S.Sos 13. Farida Rahayu, S.E.,M.AP 1. Kepala Bidang Kepemudaan dan Olahraga 2. Kepala Bidang Kebudayaan 3. Evarina Singaraca, 4. Irwan Faisal, SE 5. Edy Surianto 6. Patma Dewi, A.Md 7. Deny Edwin, A.Md 8. Dedi Natali, S.ZPd 9. Dyah P Candravani, S.S 10. Rinda Handriani, SE 11. Aberianto
	15. DINAS PEKERJAAN UMUM DAN PENATAAN RUANG KOTA PALANGKA RAYA	
1.	Pengarah / Atasan PPID	1. Plt Kepala Dinas
2.	PPID	1. Sekretaris Dinas
3.	Bidang-Bidang Pendukung : 1. Bidang Pelayanan dan Dokumentasi Informasi 2. Bidang Pengelola Data dan Klasifikasi Informasi	1. Samuel B Hosang, ST.,MT 2. Indriyani Handayani, ST 3. Yusep SP 4. Nenny Tresnita, ST.,MT 5. Arina Patrisia ST 6. Syahri Fadly ST 7. Muhammad Wahyudi, S.Hut 8. Astri Pratiwi, S.Pd 1. Kepala Bidang Bina Marga 2. Kepala Bidang Pengembangan Permukiman dan Penataan Bangunan

(1)	(2)	(3)
	3. Bidang Penyelesaian Sengketa Informasi	3. Pranata Humas Ahli Muda 4. Teknik Pengairan Ahli Muda 5. Kepala Sub Bagian Tata Usaha UPT Peralatan dan Pemeliharaan Rutin 6. Ahli Pertama Arsiparis 7. Penyusun Bahan Informasi dan Publikasi 1. Kepala Bidang Sumber Daya Air 2. Kepala Sub Tata Usaha 3. Kepala UPT Instalasi Pengolahan Limbah Tinja (IPLT) 4. Kepala UPT Peralatan dan Pemeliharaan Rutin 5. Analis Data dan Informasi
	16. DINAS PERUMAHAN RAKYAT KAWASAN PERMUKIMAN DAN PERTANAHAN KOTA PALANGKA RAYA	
1.	Pengarah / Atasan PPID	1. Kepala Dinas
2.	PPID	1. Sekretaris Dinas
3.	Bidang-Bidang Pendukung : 1. Bidang Pelayanan dan Dokumentasi Informasi	1. Kepala Bidang Prasarana, Sarana dan Utilitas Umum
	2. Bidang Pengelola Data dan Klasifikasi Informasi 3. Bidang Penyelesaian Sengketa Informasi	1. Kepala Bidang Perumahan 2. Kepala Bidang Kawasan Permukiman 1. Kepala Bidang Pertanahan
	17. DINAS PERTANIAN DAN KETAHANAN PANGAN KOTA PALANGKA RAYA	
1.	Pengarah / Atasan PPID	1. Kepala Dinas 2. Plt Sekretaris
2.	PPID	1. Kepala Bidang Keswan, Kesmavet, Pengolahan dan Pemasaran 2. Kepala Bidang Prasarana Sarana dan Penyuluhan Pertanian

(1)	(2)	(3)
	Bidang-Bidang Pendukung : 1. Bidang Pelayanan dan Dokumentasi Informasi 2. Bidang Pengelola Data dan Klasifikasi Informasi 3. Bidang Penyelesaian Sengketa Informasi	1. Kepala Bidang Perkebunan 2. Perencana 1. Kasubbag Umum dan Kepegawaian 2. Pengelola Ketersediaan Kerawanan Pangan 1. Kepala Bidang Ketahanan Pangan 2. Analis Tata Usaha
	18. DINAS PERIKANAN KOTA PALANGKA RAYA	
1.	Pengarah / Atasan PPID	1. Kepala Dinas
2.	PPID	1. Sekretaris Dinas
3.	Bidang-Bidang Pendukung : 1. Bidang Pelayanan dan Dokumentasi Informasi 2. Bidang Pengelola Data dan Klasifikasi Informasi 3. Bidang Penyelesaian Sengketa Informasi	1. Kepala Bidang Perikanan Budidaya 2. Kepala Bidang Perikanan Tangkap 3. Kepala Bidang Pengolahan dan Pemasaran Produk Perikanan 4. Kepala Sub Bagian Keuangan dan Aset 1. Kepala Sub Bagian Umum dan Kepegawaian 2. JF Perencana 1. Kepala Sub Bagian Umum dan Kepegawaian 2. Kepala Bidang Pengawasan Sumber Daya Perikanan
	19. DINAS KEPENDUDUKAN DAN CATATAN SIPIL KOTA PALANGKA RAYA	
1.	Pengarah / Atasan PPID	1. Kepala Dinas
2.	PPID	1. Sekretaris Dinas 2. Kepala Bidang Pengelolaan Informasi Administrasi Kependudukan

(1)	(2)	(3)
	Bidang-Bidang Pendukung : 1. Bidang Pelayanan dan Dokumentasi Informasi 2. Bidang Pengelola Data dan Klasifikasi Informasi 3. Bidang Penyelesaian Sengketa Informasi	1. Kepala Bidang Pemanfaatan Data dan Inovasi Pelayanan 2. Kepala Bidang Pendaftaran Penduduk 3. Pengelola Pengaduan Publik 4. Dian Syahrial Rachman, ST 1. Kasubag Umum dan Kepegawaian 2. Adi Kiswara, ST 1. Kepala Bidang Pencatatan Sipil 2. Rahmah, A.Md
	20. DINAS PEMADAM KEBAKARAN DAN PENYELAMATAN KOTA PALANGKA RAYA	
1.	Pengarah / Atasan PPID	1. Kepala Dinas
2.	PPID	1. Sekretaris
3.	Bidang-Bidang Pendukung : 1. Bidang Pelayanan dan Dokumentasi Informasi 2. Bidang Pengelola Data dan Klasifikasi Informasi 3. Bidang Penyelesaian Sengketa Informasi	1. Kepala Bidang Sarana dan Prasarana 1. Kepala Seksi Informasi dan Pengolah Data 2. Kepala Sub Bagian Umum dan Kepegawaian 3. Rini Oktarina 4. Agnes 5. Sugianto, ST 6. Sucipto, S.Sos 7. Ciangli 1. Ari Sanang, A.Ma 2. Yoshua Dohong Abel 3. Sivi Nurindah, SP Mega Mawarni
	21. DINAS PERDAGANGAN KOPERASI USAHA KECIL MENENGAH DAN PERINDUSTRIAN KOTA PALANGKA RAYA	
1.	Pengarah / Atasan PPID	1. Kepala Dinas
2.	PPID	1. Sekretaris
	Bidang-Bidang Pendukung 1. Bidang Pelayanan dan Dokumentasi Informasi	1. Kepala Bidang Usaha Kecil Menengah

(1)	(2)	(3)
	1. Bidang Pengelola Data dan Klasifikasi Informasi	2. Kepala Bidang Perindustrian 3. Panera Ahli Pertama, Alexsen Larastasio Panjaitan, S.ST 4. Analis Jabatan, Agustina, S.IP 5. Analis Kebijakan Ahli Pertama, Welianson, S.Pt 6. Arsiparis Ahli Pertama, Frisnalita Agustin, S.Pd 7. Analis Aset Daerah, Endangsih, SE 8. Pengelola Pemanfaatan BMD, Nur Ratna Kesuma Dewi, A.Md
	2. Bidang Penyelesaian Sengketa Informasi	1. Kepala Bidang Koperasi 2. Analis Kebijakan Ahli Muda, Husna Radiatun, S.IP 3. Pembina Industri Ahli Muda, Eka Rini Nurhayani, ST 4. Pengawas Perdagangan Ahli Muda, Nina Kristina, S.ST 5. Perencana Ahli Pertama, Alimurjani, S.P 6. Perencana Ahli Pertama, I Wayan Sumadi, S.Pd 7. Arsiparis Ahli Pertama, Jafriani Syaban, S.Pd 1. Kabid Perdagangan 2. Pengawas Perdagangan Ahli Muda, M. Hidayat, S.T 3. Pembina Industri Ahli Muda, Ahmad Rifani, S.E 4. Analis Kebijakan Ahli Muda, Ernawati, S.T 5. Penera Ahli Muda, Yurifa Iqbal, S.Si

(1)	(2)	(3)
		6. Pengawas Koperasi Ahli Pertama, Sugianor, SE 7. Arsiparis Ahli Pertama, Yanto, S.Pd 8. Pengadministrasi Umum, Zulkipli
	22. DINAS TENAGA KERJA KOTA PALANGKA RAYA	
1.	Pengarah / Atasan PPID	1. Kepala Dinas
2.	PPID	1. Sekretaris
3.	Bidang – bidang Pendukung 1. Bidang Pelayanan dan Dokumentasi Informasi 2. Bidang Pengelola Data dan Klasifikasi Informasi 3. Bidang Fasilitasi Sengketa	1. Kepala Bidang Pelatihan Kerja dan Produktivitas 2. Kepala Sub Bagian Umum dan Kepegawaian 3. Analis Tata Usaha (BLK) 4. Pengadministrasi Perkantoran 1. Kepala Bidang Penempatan Tenaga Kerja dan Perluasan Kesempatan Kerja 2. Pengantar Kerja Muda 3. Pengantar Kerja Muda 1. Kepala Bidang Hubungan Industri dan Jamsostek 2. Mediator Ahli Muda Analis Bahan Persyaratan Kerja
	23. DINAS KOMUNIKASI INFORMATIKA STATISTIK DAN PERSANDIAN KOTA PALANGKA RAYA	
1.	Pengarah / Atasan PPID	1. Kepala Dinas
2.	PPID	1. Sekretaris
3.	Bidang-Bidang Pendukung : 1. Bidang Pelayanan dan Dokumentasi Informasi 2. Bidang Pengelola Data dan Klasifikasi Informasi 3. Bidang Penyelesaian Sengketa Informasi	1. Kepala Bidang Pengelolaan Informasi Publik 1. Penelaah Teknis Kebijakan 1. JFT Pranata Humas
	24. DINAS KESEHATAN KOTA PALANGKA RAYA	
1.	Pengarah / Atasan PPID	1. Kepala Dinas

(1)	(2)	(3)
2.	PPID Pelaksana	1. Administrasi Kesehatan Ahli Madya
3.	Bidang-Bidang Pendukung : 1. Bidang Pelayanan dan Dokumentasi Informasi 2. Bidang Pengelola Data dan Klasifikasi Informasi 3. Bidang Penyelesaian Sengketa Informasi	1. Kepala Bidang P2P 1. Kepala Bidang Kesehatan Masyarakat 1. Kepala Sub Bagian Umum dan Kepegawaian
	25. DINAS PENANAMAN MODAL DAN PELAYANAN TERPADU SATU PINTU KOTA PALANGKA RAYA	
1.	Pengarah / Atasan PPID	1. Kepala Dinas
2.	PPID	1. Kepala Bidang Kebijakan Advokasi Informasi dan Inovasi Layanan
3.	Bidang-Bidang Pendukung : 1. Bidang Pelayanan dan Dokumentasi Informasi 2. Bidang Pengelola Data dan Klasifikasi Informasi 3. Bidang Penyelesaian Sengketa Informasi	1. Pancar Fit, S.Kom 2. Yuni Lailasari, SH 1. Trisia Karoline ST 1. Rawei Asi Gerson, SE 2. Yen Prima Rueh, S. Kom
	26. DINAS PERPUSTAKAAN DAN KEARSIPAN KOTA PALANGKA RAYA	
1.	Pengarah / Atasan PPID	1. Kepala Dinas
2.	PPID Pelaksana	1. Sekretaris
3.	Bidang-Bidang Pendukung : 1. Bidang Pelayanan dan Dokumentasi Informasi 2. Bidang Pengelola Data dan Klasifikasi Informasi 3. Bidang Penyelesaian Sengketa Informasi	1. Kepala Sub Bagian Umum dan Kepegawaian 1. Arsiparis Terampil 1. Kepala Bidang Perpustakaan 2. Kepala Bidang Kearsipan
	27. DINAS PENGENDALIAN PENDUDUK KELUARGA BERENCANA PEMBERDAYAAN PEREMPUAN PERLINDUNGAN ANAK DAN PEMBERDAYAAN MASYARAKAT KOTA PALANGKA RAYA	
1.	Pengarah / Atasan PPID	1. Kepala Dinas
2.	PPID Pelaksana	1. Elya Ulfah, S.Sos.,M.AP

(1)	(2)	(3)
3.	Bidang-Bidang Pendukung : 1. Bidang Pelayanan dan Dokumentasi Informasi 2. Bidang Pengelola Data dan Klasifikasi Informasi 3. Bidang Penyelesaian Sengketa Informasi	1. Rahmi Noor Khalwa, S.E 2. Agustoni M Ngutus, S.E 3. Selvia Rodiana, S.H. 4. Oktavia Bustaty, S.K.M 1. Irawati, S.E., M.Si 2. Fahron Hanifa, A.Md
	28. SATUAN POLISI PAMONG PRAJA KOTA PALANGKA RAYA	
1.	Pengarah / Atasan PPID	1. Kepala Satuan Polisi Pamong Praja
2.	PPID	1. Sekretaris 2. Kepala Bidang PPNS dan PPHD 3. Kepala Bidang Ketertiban Umum dan Ketentraman Masyarakat 4. Kepala Bidang Pembinaan Masyarakat 5. Kepala Bidang Perlindungan Masyarakat
3.	Bidang-Bidang Pendukung : 1. Bidang Pelayanan dan Dokumentasi Informasi 2. Bidang Pengelola Data dan Klasifikasi Informasi	1. Yeswinda Korintha, S.Sos 2. Rendbolius T.H, S.E 3. Taufik Rahman S.Pd 4. Desthya Amara, S.E 5. Marisawati, S.Pd 6. Mahrita Dwi Cahya, S.Pd 1. Kepala Subbagian Umum dan Kepegawaian 2. Kepala Subbagian Perencanaan dan Evaluasi 3. Kepala Subbagian Keuangan dan Aset 4. Kepala Seksi Penegakan Produk Hukum Daerah 5. Kepala Seksi Penyidik Pegawai 6. Negeri Sipil dan Hubungan Antar Lembaga

(1)	(2)	(3)
	3. Fasilitasi Sengketa Informasi	<p>7. Kepala Seksi Patroli, Pengamanan dan Pengawasan</p> <p>1. Kepala Seksi Penertiban dan Penanganan Unjuk Rasa atau Kerusuhan</p> <p>2. Kepala Seksi Pembinaan dan Penyuluhan Kepala Seksi Deteksi dan Cegah Dini</p> <p>3. Kepala Seksi Pembantuan Keamanan dan Kegiatan Sosial Masyarakat Kepala Seksi Pembantuan Pencegahan dan Penanggulangan Bencana serta Kebakaran</p> <p>4. Ema Erviani, S.E</p> <p>5. Cristav Pariu Londong Allo, S.E</p> <p>6. Eko Purnomo, S.Sos</p> <p>7. Novi Lestyarini, S.H</p> <p>8. Gaghan Kristian Budinata, S.Sos</p> <p>9. Lyn Lina Pangaribuan, A.An</p> <p>10. Alexandro A.H Kandaou S.H</p> <p>11. John Patrianto Nahan</p>
	29. RUMAH SAKIT UMUM DAERAH KOTA PALANGKA RAYA	
1.	Pengarah / Atasan PPID	<p>1. Direktur RSUD</p> <p>2. Kepala Sub Bagian Tata Usaha</p> <p>3. Kepala Seksi Pelayanan Medik dan Keperawatan</p> <p>4. Kepala Seksi Penunjang Medik dan Non Medik</p>
2.	PPID	1. Rima Fuji Ristiani, M.Si., Psikolog
3.	Bidang-Bidang Pendukung : 1. Bidang Pelayanan dan Dokumentasi Informasi	<p>1. Novita Sari, S.Pd</p> <p>2. Ferdio Ridha, S.Kep., Ns</p>

(1)	(2)	(3)
	<p>2. Bidang Pengelola Data dan Klasifikasi Informasi</p> <p>3. Bidang Penyelesaian Sengketa Informasi</p>	<p>3. Rolla Friskila Tantuluni, AMG</p> <p>4. Fendy Harianto, ST</p> <p>1. Achmad Rifa'i A.Md.Kep</p> <p>2. Christian Saketer Ranying</p> <p>3. Desi Irna Watie, A.Md.Kep</p> <p>4. Ike Trisia, SE</p> <p>5. Edwin Saputra, A.Md.Kep</p> <p>6. Pujo Sutiyono, S.Tr.Gz</p> <p>1. Yulika Noserila, SH</p> <p>2. Septiliani, A.Md.Kep</p> <p>3. Febriana Rahmadhani, AMTE</p> <p>4. Angelica Rachelisty</p>
	30. PDAM KOTA PALANGKA RAYA	
1.	Pengarah / Atasan PPID	1. Direktorat
2.	PPID	1. Kepala Bagian Administrasi dan Keuangan
3.	<p>Bidang-Bidang Pendukung :</p> <p>1. Bidang Pelayanan dan Dokumentasi Informasi</p> <p>2. Bidang Pengelola Data dan Klasifikasi Informasi</p> <p>3. Bidang Penyelesaian Sengketa Informasi</p>	<p>1. Kepala Sub Bagian Umum dan Kepegawaian</p> <p>1. Staff PDE</p> <p>1. Staff PDE</p>
	31.KECAMATAN RAKUMPIT	
1.	Pengarah / Atasan PPID	1. Camat
2.	PPID	2. Sekretaris
	<p>Bidang-Bidang Pendukung :</p> <p>1. Bidang Pelayanan dan Dokumentasi Informasi</p> <p>2. Bidang Pengelola Data dan Klasifikasi Informasi</p> <p>3. Bidang Penyelesaian Sengketa Informasi</p>	<p>1. Kepala Sub Bagian Umum dan Kepegawaian</p> <p>1. Kepala Seksi Pemerintahan</p> <p>2. Penata Kelola Sistem dan Teknologi Informasi</p> <p>1. Kepala Seksi Keamanan dan Ketertiban</p>

(1)	(2)	(3)
	32. KECAMATAN PAHANDUT	
1.	Pengarah / Atasan PPID	1. Camat
2.	PPID	1. Sekretaris Camat
3.	Bidang-Bidang Pendukung : 1. Bidang Pelayanan dan Dokumentasi Informasi 2. Bidang Pengelola Data dan Klasifikasi Informasi 3. Bidang Penyelesaian Sengketa Informasi	1. Kepala Seksi Pelayanan Masyarakat 1. Kepala Sub Bagian Umum dan Kepegawaian 2. Pengadministrasi Perkawinan dan Pencatatan Pernikahan 1. Kepala Seksi Ketentraman dan Ketertiban 2. Kepala Seksi Pemerintahan
	33. KECAMATAN SABANGAU	
1.	Pengarah / Atasan PPID	1. Camat
2.	PPID	1. Sekretaris
3.	Bidang-Bidang Pendukung : 1. Bidang Pelayanan dan Dokumentasi Informasi 2. Bidang Pengelola Data dan Klasifikasi Informasi 3. Bidang Fasilitasi Sengketa Informasi	1. Kassubag Umum dan Kepegawaian 1. Kassubag Perencanaan Evaluasi Keuangan dan Aset 1. Kepala Seksi Ketentraman dan Ketertiban
	34. KECAMATAN JEKAN RAYA	
1.	Pengarah / Atasan PPID	1. Camat
2.	PPID	2. Sekretaris
3.	Bidang-Bidang Pendukung : 1. Bidang Pelayanan dan Dokumentasi Informasi 2. Bidang Pengelola Data dan Klasifikasi Informasi 3. Bidang Fasilitasi Sengketa Informasi	1. Kassubang Umum dan Kepegawaian 1. Kasubbag Perencanaan, Evaluasi, Keuangan dan Aset 1. Kepala Seksi Pemerintahan
	35. KECAMATAN BUKIT BATU	
1.	Pengarah / Atasan PPID	1. Sekretaris Camat
2.	PPID	1. Kepala Sub Bagian Umum dan Kepegawaian

(1)	(2)	(3)
3.	<p>Bidang-Bidang Pendukung :</p> <p>1. Bidang Pelayanan dan Dokumentasi Informasi</p> <p>2. Bidang Pengelola Data dan Klasifikasi Informasi</p> <p>3. Bidang Fasilitasi Sengketa Informasi</p>	<p>1. Kepala Seksi Kesejahteraan Sosial</p> <p>2. Penata Layanan Operasional</p> <p>1. Kepala Seksi Pembangunan dan Pemberdayaan Masyarakat</p> <p>1. Kepala Seksi Ketentraman dan Ketertiban</p>
	36. KELURAHAN BUKIT SUA	
1.	Pengarah / Atasan PPID	1. Lurah
2.	PPID	1. Sekretaris
3.	<p>Bidang-Bidang Pendukung :</p> <p>1. Bidang Pelayanan dan Dokumentasi Informasi</p>	<p>1. Kepala Seksi Ekonomi Pembangunan dan Pemberdayaan Masyarakat</p> <p>2. Penata Kelola Sistem dan Teknologi Informasi</p>
	<p>2. Bidang Pengelola Data dan Klasifikasi Informai</p> <p>3. Bidang Penyelesaian Sengketa Informasi</p>	<p>1. Kepala Seksi Pemerintahan, Keamanan dan Ketertiban</p> <p>1. Kepala Seksi Kesejahteraan Sosial</p>
	37. KELURAHAN GAUNG BARU	
1.	Pengarah / Atasan PPID	1. Lurah
2.	PPID	1. Sekretaris
3.	<p>Bidang-Bidang Pendukung :</p> <p>1. Bidang Pelayanan dan Dokumentasi Informasi</p> <p>2. Bidang Pengelola Data dan Klasifikasi Informasi</p> <p>3. Bidang Penyelesaian Sengketa Informasi</p>	<p>1. Kepala Seksi Ekonomi Pembangunan dan Pemberdayaan Masyarakat</p> <p>2. Penata Kelola Sistem dan Teknologi Informasi</p> <p>1. Kepala Seksi Pemerintahan, Keamanan dan Ketertiban</p> <p>1. Kepala Seksi Kesejahteraan Sosial</p>

(1)	(2)	(3)
	38. KELURAHAN MUNGKU BARU	
1.	Pengarah / Atasan PPID	1. Lurah
2.	PPID	1. Sekretaris
3.	Bidang-Bidang Pendukung : 1. Bidang Pelayanan dan Dokumentasi Informasi 2. Bidang Pengelola Data dan Klasifikasi Informasi 3. Bidang Penyelesaian Sengketa Informasi	1. Kepala Seksi Pemerintahan dan Ketertiban 1. Penata Kelola Sistem dan Teknologi Informasi 1. Kepala Seksi Ekonomi Pembangunan dan Pemberdayaan Masyarakat 2. Kepala Seksi Kesejahteraan Sosial
1.	Pengarah / Atasan PPID	1. Lurah
2.	PPID	1. Sekretaris
3.	Bidang-Bidang Pendukung : 1. Bidang Pelayanan dan Dokumentasi Informasi 2. Bidang Pengelola Data dan Klasifikasi Informasi 3. Bidang Penyelesaian Sengketa Informasi	1. Kepala Seksi Ekonomi Pembangunan dan Pemberdayaan Masyarakat 1. Penata Kelola Sistem dan Teknologi Informasi 1. Kepala Seksi Pemerintahan, Keamanan dan Ketertiban 2. Kepala Seksi Kesejahteraan Sosial
	40. KELURAHAN PANJEHANG	
1.	Pengarah / Atasan PPID	1. Lurah
2.	PPID Pelaksana	1. Sekretaris
3.	Bidang-Bidang Pendukung : 1. Bidang Pelayanan dan Dokumentasi Informasi 2. Bidang Pengelola Data dan Klasifikasi Informasi	1. Kepala Seksi Ekonomi Pembangunan dan Pemberdayaan Masyarakat 2. Penata Kelola Sistem dan Teknologi Informasi 1. Kepala Seksi Pemerintahan, Keamanan dan Ketertiban

(1)	(2)	(3)
	3. Bidang Penyelesaian Sengketa Informasi	1. Kepala Seksi Kesejahteraan Sosial
	41. KELURAHAN PETUK BARUNAI	
1.	Pengarah / Atasan PPID	1. Lurah
2.	PPID Pelaksana	1. Sekretaris
3.	Bidang-Bidang Pendukung : 1. Bidang Pelayanan dan Dokumentasi Informasi 2. Bidang Pengelola Data Dan Klasifikasi Informasi 3. Bidang Penyelesaian Sengketa Informasi	1. Kepala Seksi Ekonomi Pembangunan dan Pemberdayaan Masyarakat 1. Penata Kelola Sistem dan Teknologi Informasi 1. Kepala Seksi Pemerintahan, Keamanan dan Ketertiban 2. Kepala Seksi Kesejahteraan Sosial
	42. KELURAHAN PETUK BUKIT	
1.	Pengarah / Atasan PPID	1. Lurah
2.	PPID	1. Sekretaris
3.	Bidang-Bidang Pendukung : 1. Bidang Pelayanan dan Dokumentasi Informasi 2. Bidang Pengelola Data dan Klasifikasi Informasi 3. Bidang Penyelesaian Sengketa Informasi	1. Kepala Seksi Pemerintahan , Keamanan dan Ketertiban 1. Seksi Kepala Ekonomi Pembangunan dan Pemberdayaan Masyarakat 1. Penata Layanan Operasional 2. Pengelola Pemberdayaan Masyarakat
	43. KELURAHAN BERENG BENGKEL	
1.	Pengarah / Atasan PPID	1. Lurah
2.	PPID	1. Sekretaris
3.	Bidang-Bidang Pendukung : 1. Bidang Pelayanan dan Dokumentasi Informasi 2. Bidang Pengelola Data dan Klasifikasi Informasi	1. Pengadministrasi Umum 1. Kepala Seksi Ekonomi Pembangunan dan Pemberdayaan Masyarakat

(1)	(2)	(3)
	3. Bidang Penyelesaian Sengketa Informasi	1. Kepala Seksi Pemerintahan, Keamanan dan Ketertiban
	44. KELURAHAN DANAU TUNDAI	
1.	Pengarah / Atasan PPID	1. Lurah
2.	PPID	1. Sekretaris
3.	Bidang-Bidang Pendukung : 1. Bidang Pelayanan dan Dokumentasi Informasi 2. Bidang Pengelola Data dan Klasifikasi Informasi 3. Bidang Penyelesaian Sengketa Informasi	1. Kepala Seksi Pemerintahan, Keamanan dan Ketertiban 1. Kepala Seksi Ekonomi Pembangunan dan Pemberdayaan Masyarakat 1. Pengelola Pemberdayaan Masyarakat
	45. KELURAHAN KALAMPANGAN	1. Lurah
1.	Pengarah / Atasan PPID	1. Sekretaris
2.	PPID	
3.	Bidang-Bidang Pendukung : 1. Bidang Pelayanan dan Dokumentasi Informasi 2. Bidang Pengelola Data dan Klasifikasi Informasi 3. Bidang Penyelesaian Sengketa Informasi	1. Kepala Seksi Kesejahteraan Sosial 1. Kepala Seksi Ekonomi Pembangunan dan Pemberdayaan Masyarakat 2. Penata Kelola Sistem dan Teknologi Informasi 1. Kepala Seksi Pemerintahan, Keamanan dan Ketertiban
	46. KELURAHAN KAMELOH BARU	
1.	Pengarah / Atasan PPID	1. Lurah
2.	PPID	1. Sekretaris
3.	Bidang-Bidang Pendukung : 1. Bidang Pelayanan dan Dokumentasi Informasi 2. Bidang Pengelola Data dan Klasifikasi Informasi	1. Kepala Seksi Pemerintahan, Keamanan dan Ketertiban 2. Perngadministrasi Perkantoran 1. Kepala Seksi Ekonomi Pembangunan

(1)	(2)	(3)
	3. Bidang Penyelesaian Sengketa Informasi	2. Penata Kelola Sistem dan Teknologi Informasi 1. Kepala Seksi Kesejahteraan Sosial
	47. KELURAHAN KERENG BANGKIRAI	
1.	Pengarah / Atasan PPID	1. Lurah
2.	PPID Pelaksana	1. Sekretaris
3.	Bidang-Bidang Pendukung : 1. Bidang Pelayanan dan Dokumentasi Informasi 2. Bidang Pengelola Data dan Klasifikasi Informasi 3. Bidang Penyelesaian Sengketa Informasi	1. Pengadministrasi Umum 1. Kepala Seksi Ekonomi Pembangunan dan Pemberdayaan Masyarakat 1. Kepala Seksi Pemerintahan, Keamanan dan Ketertiban
	48. KELURAHAN SABARU	
1.	Pengarah / Atasan PPID	1. Lurah
2.	PPID	1. Sekretaris
3.	Bidang-Bidang Pendukung : 1. Bidang Pelayanan dan Dokumentasi Informasi 2. Bidang Pengelola Data dan Klasifikasi Informasi 3. Bidang Penyelesaian Sengketa Informasi	1. Kepala Seksi Pemerintahan, Keamanan dan Ketertiban 1. Pengadministrasi Perkantoran 1. Kepala Seksi Ekonomi Pembangunan 2. Penata Kelola Sistem dan Teknologi Informasi
	49. KELURAHAN BANTURUNG	
1.	Pengarah / Atasan PPID	1. Lurah
2.	PPID	1. Sekretaris
3.	Bidang-Bidang Pendukung : 1. Bidang Pelayanan dan Dokumentasi Informasi 2. Bidang Pengelola Data dan Klasifikasi Informasi 3. Bidang Penyelesaian Sengketa Informasi	1. Kepala Seksi Pemerintahan 1. Kepala Seksi Ekonomi Pembangunan 1. Kepala Seksi Kesejahteraan Sosial

(1)	(2)	(3)
	50. KELURAHAN HABARING HURUNG	
1.	Pengarah / Atasan PPID	1. Lurah
2.	PPID	1. Sekretaris
3.	Bidang-Bidang Pendukung : 1. Bidang Pelayanan dan Dokumentasi Informasi 2. Bidang Pengelola Data dan Klasifikasi Informasi 3. Bidang Penyelesaian Sengketa Informasi	1. Kepala Seksi Pemerintahan, Keamanan dan Ketertiban 1. Kepala Seksi Kesejahteraan Sosial 1. Kepala Seksi Ekonomi Pembangunan dan Pemberdayaan Masyarakat
	51. KELURAHAN KANARAKAN	
1.	Pengarah / Atasan PPID	1. Lurah
2.	PPID	1. Sekretaris
3.	Bidang-Bidang Pendukung : 1. Bidang Pelayanan dan Dokumentasi Informasi 2. Bidang Pengelola Data dan Klasifikasi Informasi 3. Bidang Penyelesaian Sengketa Informasi	1. Kepala Seksi Pemerintahan, Keamanan dan Ketertiban 1. Kepala Seksi Kesejahteraan Sosial 1. Penata Kelola Sistem dan Teknologi Informasi
	52. KELURAHAN MARANG	
1.	Pengarah / Atasan PPID	1. Lurah
2.	PPID	1. Sekretaris
3.	Bidang-Bidang Pendukung : 1. Bidang Pelayanan dan Dokumentasi Informasi 2. Bidang Pengelola Data dan Klasifikasi Informasi 3. Bidang Penyelesaian Sengketa Informasi	1. Kepala Seksi Pemerintahan, Keamanan dan Ketertiban 1. Penata Kelola Sistem dan Teknologi Informasi 1. Kepala seksi ekonomi pembangunan dan pemberdayaan masyarakat
	53. KELURAHAN SEI GOHONG	
1.	Pengarah / Atasan PPID	1. Lurah
2.	PPID	1. Sekretaris
3.	Bidang-Bidang Pendukung : 1. Bidang Pelayanan dan Dokumentasi Informasi	1. Kepala Seksi Pemerintahan, Keamanan dan Ketertiban

(1)	(2)	(3)
	2. Bidang Pengelola Data dan Klasifikasi Informasi	1. Kepala Seksi Kesejahteraan Sosial
	3. Bidang Penyelesaian Sengketa Informasi	1. Penata Kelola Sistem dan Teknologi Informasi
	54. KELURAHAN TANGKILING	
1.	Pengarah / Atasan PPID	1. Lurah
2.	PPID	1. Sekretaris
3.	Bidang-Bidang Pendukung : 1. Bidang Pelayanan dan Dokumentasi Informasi	1. Kepala seksi Pemerintahan, keamanan dan ketertiban
	2. Bidang Pengelola Data dan Klasifikasi Informasi	1. Kepala Seksi Kesejahteraan Sosial
	3. Bidang Penyelesaian Sengketa Informasi	1. Penata Kelola Sistem dan Teknologi Informasi
	55. KELURAHAN TUMBANG TAHAI	
1.	Pengarah / Atasan PPID	1. Lurah
2.	PPID	1. Sekretaris
3.	Bidang-Bidang Pendukung : 1. Bidang Pelayanan Dan Dokumentasi Informasi	1. Kepala Seksi Pemerintaha, Keamanan dan Ketertiban
	2. Bidang Pengelola Data dan Klasifikasi Informasi	1. Kepala Seksi Kesejahteraan Sosial
	3. Bidang Penyelesaian Sengketa Informasi	1. Kepala Seksi Ekonomi Pembangunan, dan Pemberdayaan Masyarakat
	56. KELURAHAN BUKIT TUNGAL	
1.	Pengarah / Atasan PPID	1. Lurah
2.	PPID	1. Sekretaris
3.	Bidang-Bidang Pendukung : 1. Bidang Pelayanan dan Dokumentasi Informasi	1. Kasi Kesejahteraan Sosial
	2. Bidang Pengelola Data dan Klasifikasi Informasi	1. Kasi Ekobang dan PMD
	3. Bidang Penyelesaian Sengketa Informasi	1. Kasi Pemerintahan dan Trantib
	57. KELURAHAN MENTENG	
1.	Pengarah / Atasan PPID	1. Lurah
2.	PPID Pelaksana	1. Sekretaris

(1)	(2)	(3)
3.	Bidang-Bidang Pendukung : 1. Bidang Pelayanan dan Dokumentasi Informasi 2. Bidang Pengelola Data dan Klasifikasi Informasi 3. Bidang Penyelesaian Sengketa Informasi	1. Analis Tata Usaha 1. Kasi Kesos 1. Kasi Pemerintahan, Keamanan dan Ketertiban
	58. KELURAHAN PALANGKA	
1.	Pengarah / Atasan PPID	1. Lurah
2.	PPID	1. Sekretaris
3.	Bidang-Bidang Pendukung : 1. Bidang Pelayanan dan Dokumentasi Informasi 2. Bidang Pengelola Data dan Klasifikasi Informasi 3. Bidang Penyelesaian Sengketa Informasi	1. Kasi Kesejahteraan Sosial 1. Kasi Ekonomi Pembangunan dan Pemberdayaan Masyarakat Kelurahan 1. Kasi Pemerintahan dan Trantib
	59. KELURAHAN PETUK KETIMPUN	
1.	Pengarah / Atasan PPID	1. Lurah
2.	PPID	1. Sekretaris Lurah
3.	Bidang-Bidang Pendukung : 1. Bidang Pelayanan dan Dokumentasi Informasi 2. Bidang Pengelola Data dan Klasifikasi Informasi 3. Bidang Penyelesaian Sengketa Informasi	1. Kepala Seksi Kesejahteraan Sosial 1. Kepala Seksi Ekonomi Pembangunan dan Pemberdayaan Masyarakat 1. Kepala Seksi Pemerintahan, Keamanan dan Ketertiban
	60. KELURAHAN LANGKAI	
1.	Pengarah / Atasan PPID	1. Lurah
2.	PPID	1. Sekretaris
3.	Bidang-Bidang Pendukung : 1. Bidang Pelayanan dan Dokumentasi Informasi 2. Bidang Pengelola Data dan Klasifikasi Informasi 3. Bidang Penyelesaian Sengketa Informasi	1. Kepala Seksi Kesejahteraan Sosial. 1. Kepala Seksi Ekonomi Pembangunan dan Pemberdayaan Masyarakat 1. Kepala Seksi Pemerintahan, Keamanan dan Ketertiban

(1)	(2)	(3)
	61. KELURAHAN PAHANDUT	
1.	Pengarah / Atasan PPID	1. Lurah
2.	PPID	1. Sekretaris
3.	Bidang-Bidang Pendukung : 1. Bidang Pelayanan dan Dokumentasi Informasi 2. Bidang Pengelola Data dan Klasifikasi Informasi 3. Bidang Penyelesaian Sengketa Informasi	1. Kepala Seksi Pemerintahan, Keamanan dan Ketertiban 1. Kepala Seksi Ekonomi Pembangunan dan Pemberdayaan Masyarakat 1. Kepala Seksi Kesejahteraan Sosial
	62. KELURAHAN PAHANDUT SEBERANG	
1.	Pengarah / Atasan PPID	1. Lurah
2.	PPID	1. Sekretaris
3.	Bidang-Bidang Pendukung : 1. Bidang Pelayanan dan Dokumentasi Informasi 1. Bidang Pengelola Data dan Klasifikasi Informasi 2. Bidang Penyelesaian Sengketa Informasi	1. Kepala Seksi Pemerintahan Keamanan dan Ketertiban 1. Kepala seksi ekonomi pembangunan dan pemberdayaan masyarakat 2. Penata Kelola Sistem dan Teknologi Informasi 1. Kepala Seksi Kesejahteraan Sosial
	63. KELURAHAN TANJUNG PINANG	
1.	Pengarah / Atasan PPID	1. Lurah
2.	PPID	1. Sekretaris
3.	Bidang-Bidang Pendukung : 1. Bidang Pelayanan dan Dokumentasi Informasi 2. Bidang Pengelola Data dan Klasifikasi Informasi 3. Bidang Penyelesaian Sengketa Informasi	1. Kepala Seksi Kesejahteraan dan Sosial 1. Kepala Seksi PPM 1. Kepala Seksi Pemerintahan
	64. KELURAHAN PANARUNG	1. Lurah
1.	Pengarah / Atasan PPID	1. Lurah
2.	PPID	1. Sekretaris

LAMPIRAN II
KEPUTUSAN WALI KOTA PALANGKA RAYA
NOMOR 188.45/ 273/2025
TENTANG
PENUNJUKAN PEJABAT PENGELOLA
INFORMASI DAN DOKUMENTASI PEMERINTAH
KOTA PALANGKA RAYA TAHUN 2025

STRUKTUR ORGANISASI PEJABAT PENGELOLA INFORMASI DAN
DOKUMENTASI PEMERINTAH KOTA PALANGKA RAYA TAHUN 2025

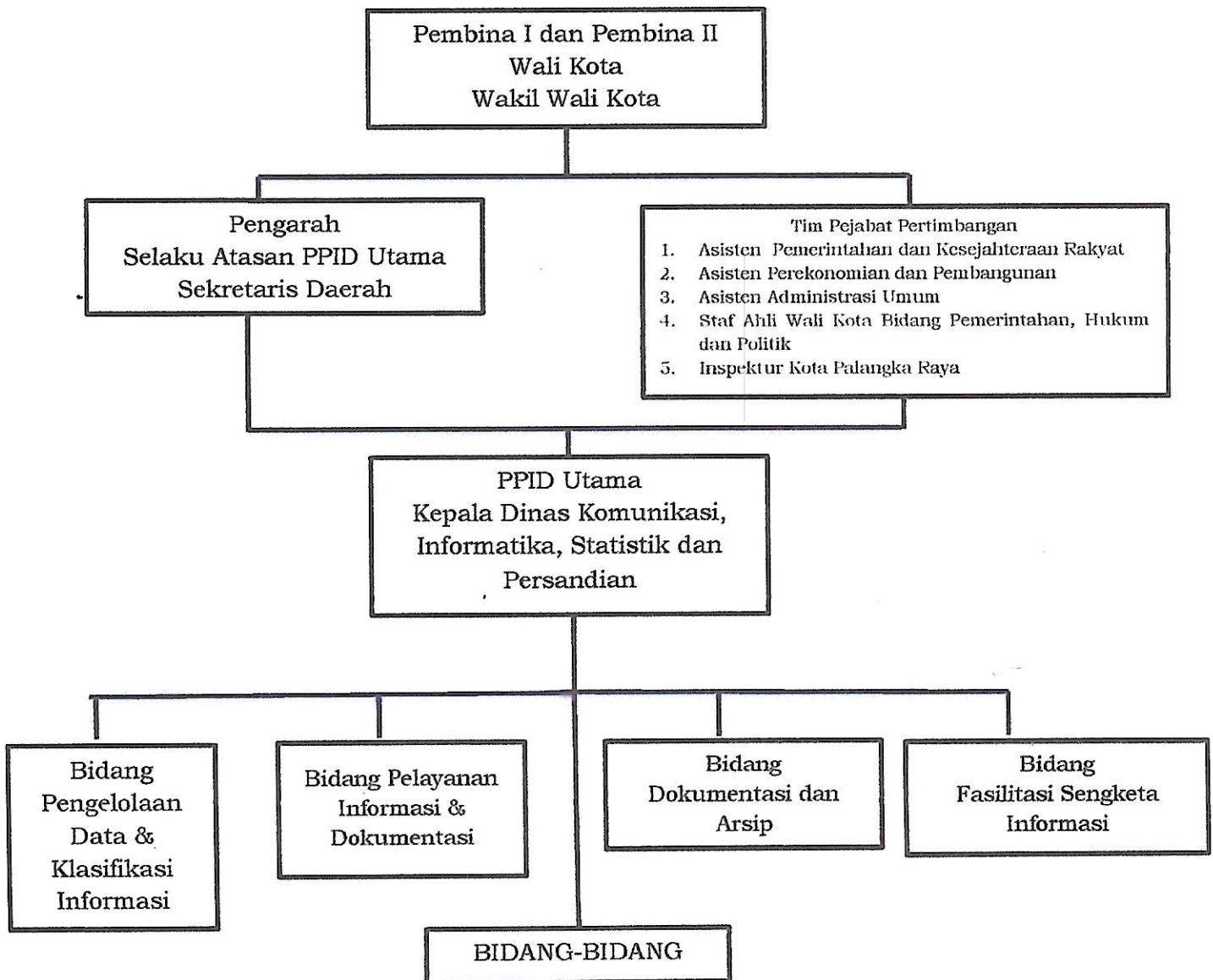

(1)	(2)	(3)
3.	Bidang-Bidang Pendukung : 1. Bidang Pelayanan dan Dokumentasi Informasi	1. Kepala Seksi Kesejahteraan Sosial
	2. Bidang Pengelola Data dan Klasifikasi Informasi	1. Kepala Seksi ekonomi Pembangunan dan Pemberdayaan Masyarakat 2. Penata Kelola Sistem dan Teknologi Informasi
	3. Bidang Penyelesaian Sengketa Informasi	1. Kepala Seksi Pemerintahan Keamanan dan Ketertiban
	65. KELURAHAN TUMBANG RUNGAN	
	Pengarah / Atasan PPID	1. Lurah
	PPID	1. Sekretaris
	Bidang-Bidang Pendukung : 1. Bidang Pelayanan dan Dokumentasi Informasi	1. Kasi Kesejahteraan Sosial
	2. Bidang Pengelola Data dan Klasifikasi Informasi	1. Kepala Seksi Ekonomi Pembangunan dan Pemberdayaan Masyarakat
	3. Bidang Penyelesaian Sengketa Informasi	1. Kepala Seksi Pemerintah, Keamanan dan Ketertiban

 WALI KOTA PALANGKA RAYA,
FAIRID NAPARIN