FASILITAS LAYANAN BAGI PENYANDANG DISABILITAS



Pada Website https://jambiprov.go.id/
terdapat layanan informasi ramah difabel (menu pada tanda panah)



Selain pada Portal utama Provinsi Jambi , Website PPID https://ppid.jambiprov.go.id/ juga memiliki layanan informasi ramah difabel (menu pada tanda panah)


SEBELUM MASUK WAJIB
CUCI TANGAN
7 Langkah Cuci Tangan
Baik Dan Benar
POS
SATPAM




TOILET KAUM RENTAN
1. DISABILITAS
2. LANSIA
3. IBU HAMIL
4. IBU MENYUSUI
5. ANAK BALITA



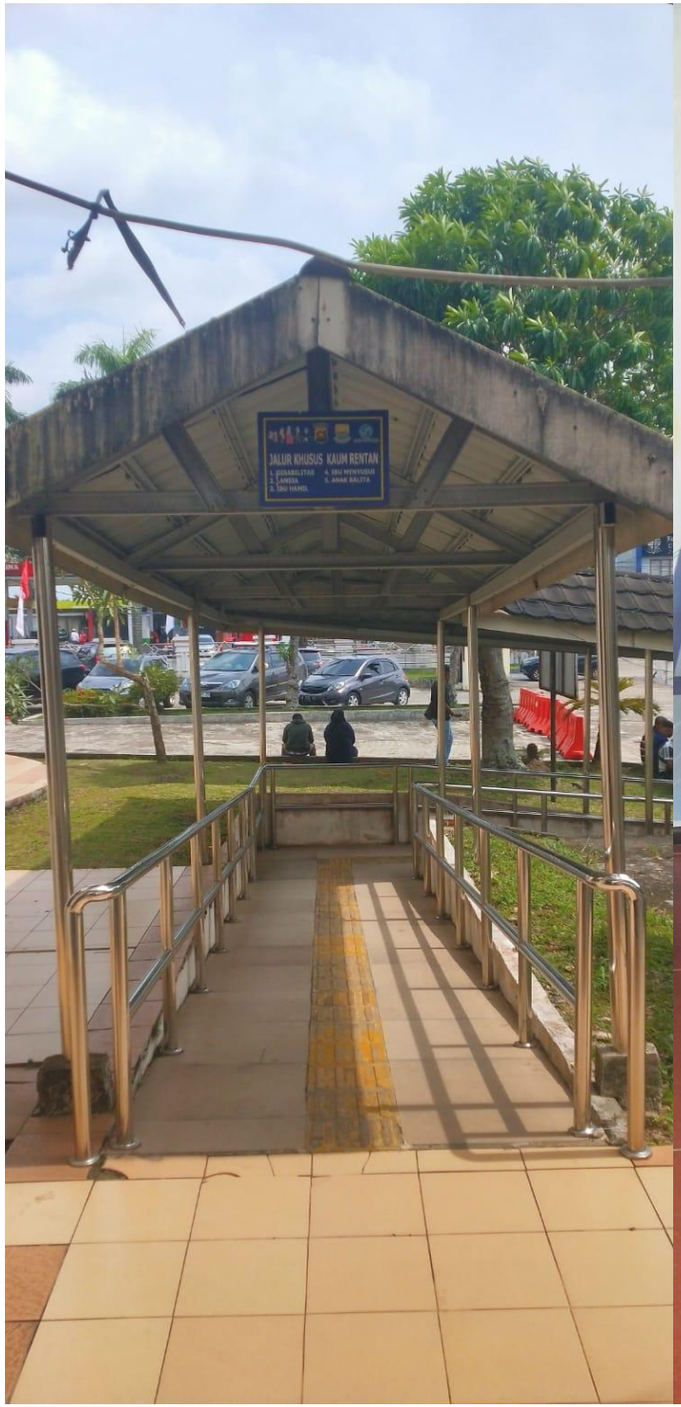
JALUR KHUSUS KAUM RENTAN
1. DISABILITAS
2. LANSIA
3. IBU HAMIL
4. IBU MENYUSUI
5. ANAK BALITA


Ruang Ibu dan Anak
nursery room

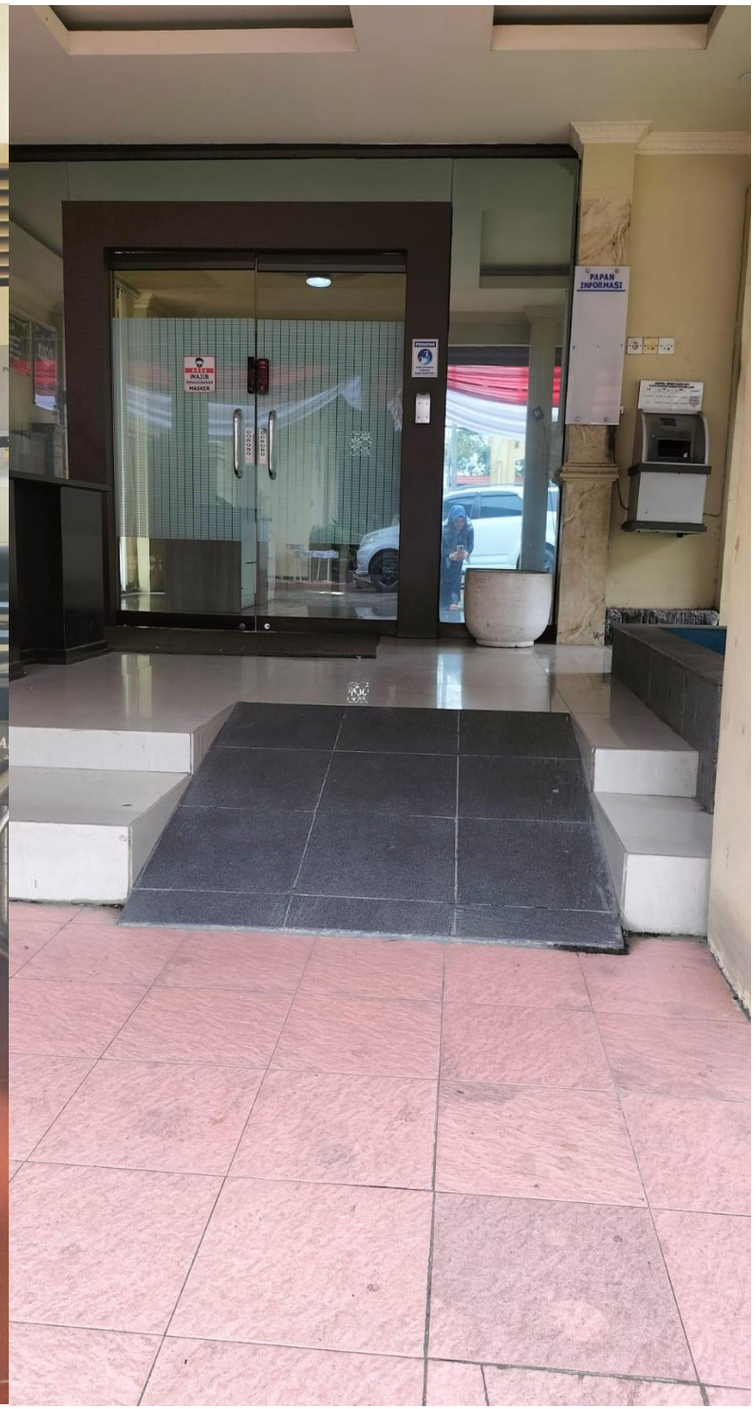
PAPAN INFORMASI