FASILITAS SARANA DAN PRASARANA
KANTOR KOMISI INFORMASI PROVINSI JAMBI

5.1.02.03	**Belanja Pemeliharaan**					**Rp. 31.152.123,50**
5.1.02.03.02	**Belanja Pemeliharaan Peralatan dan Mesin**					**Rp. 31.152.123,50**
5.1.02.03.02.0035	**Belanja Pemeliharaan Alat Angkutan-Alat Angkutan Darat Bermotor-Kendaraan Dinas Bermotor Perorangan**					**Rp. 14.992.123,50**
	[#] Pemeliharaan Kendaraan Dinas Operasional Roda Empat (Jambi) **Sumber Dana : PENDAPATAN ASLI DAERAH (PAD)**					**Rp. 14.992.123,50**
	[-] Pemeliharaan Kendaraan Dinas Operasional Roda Empat (Jambi)					**Rp. 14.992.123,50**
	Pemeliharaan Kendaraan Dinas Operasional Roda Empat (Jambi) Spesifikasi : Pemeliharaan Kendaraan Dinas Operasional Roda Empa...	0.400003295	Unit / Tahun	37.480.000,00	0 %	Rp. 14.992.123,50
5.1.02.03.02.0123	**Belanja Pemeliharaan Alat Kantor dan Rumah Tangga-Alat Rumah Tangga-Alat Rumah Tangga Lainnya (Home Use)**					**Rp. 6.100.000,00**
	[#] Biaya Pemeliharaan AC Split **Sumber Dana : PENDAPATAN ASLI DAERAH (PAD)**					**Rp. 6.100.000,00**
	[-] Biaya Pemeliharaan AC Split					**Rp. 6.100.000,00**
	Biaya Pemeliharaan AC Split Spesifikasi : Biaya Pemeliharaan AC Split	10	Unit / Tahun	610.000,00	0 %	Rp. 6.100.000,00
5.1.02.03.02.0409	**Belanja Pemeliharaan Komputer-Peralatan Komputer-Peralatan Personal Computer**					**Rp. 10.060.000,00**

Rincian Anggaran Belanja Kegiatan
Satuan Kerja Perangkat Daerah

Kode Rekening	Uraian	Rinci Perhitungan				Jumlah
		Koefisien	Satuan	Harga	PPN	
	[#] Biaya Pemeliharaan Personal Komputer/ Notebook **Sumber Dana : PENDAPATAN ASLI DAERAH (PAD)**					**Rp. 7.300.000,00**
	[-] Biaya Pemeliharaan Personal Komputer/ Notebook					**Rp. 7.300.000,00**
	Biaya Pemeliharaan Personal Komputer/ Notebook Spesifikasi : Biaya Pemeliharaan Personal Komputer/ Notebook	10	Unit / Tahun	730.000,00	0 %	Rp. 7.300.000,00
	[#] Biaya Pemeliharaan Printer **Sumber Dana : PENDAPATAN ASLI DAERAH (PAD)**					**Rp. 2.760.000,00**
	[-] Biaya Pemeliharaan Printer					**Rp. 2.760.000,00**
	Biaya Pemeliharaan Printer Spesifikasi : Biaya Pemeliharaan Printer	4	Unit / Tahun	690.000,00	0 %	Rp. 2.760.000,00

Alamat kantor Koimisi Provinsi Jambi saat ini berada di Jl. Slamet Riyadi No.7, Sungai Putri, Kec. Telanaipura, Kota Jambi, Jambi.



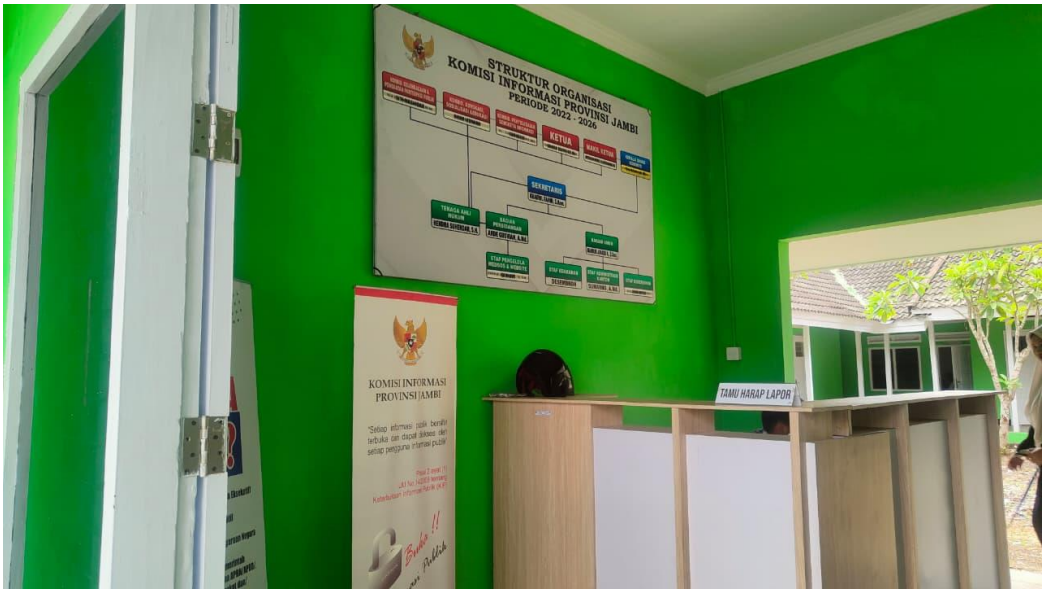

Gambar : Ruang Komisioner





Gambar : Alat mobilitas kantor



Gambar : Ruang Sidang



Gambar : Ruang Mediasi

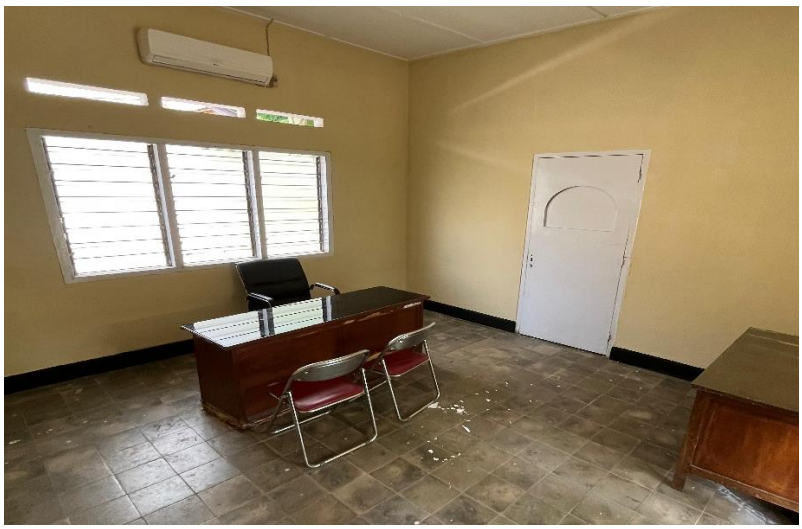

Gambar : Ruang Sekretariat dan alat kerja

