

STRUKTUR ORGANISASI DINAS KELAUTAN DAN PERIKANAN PROVINSI JAMBI

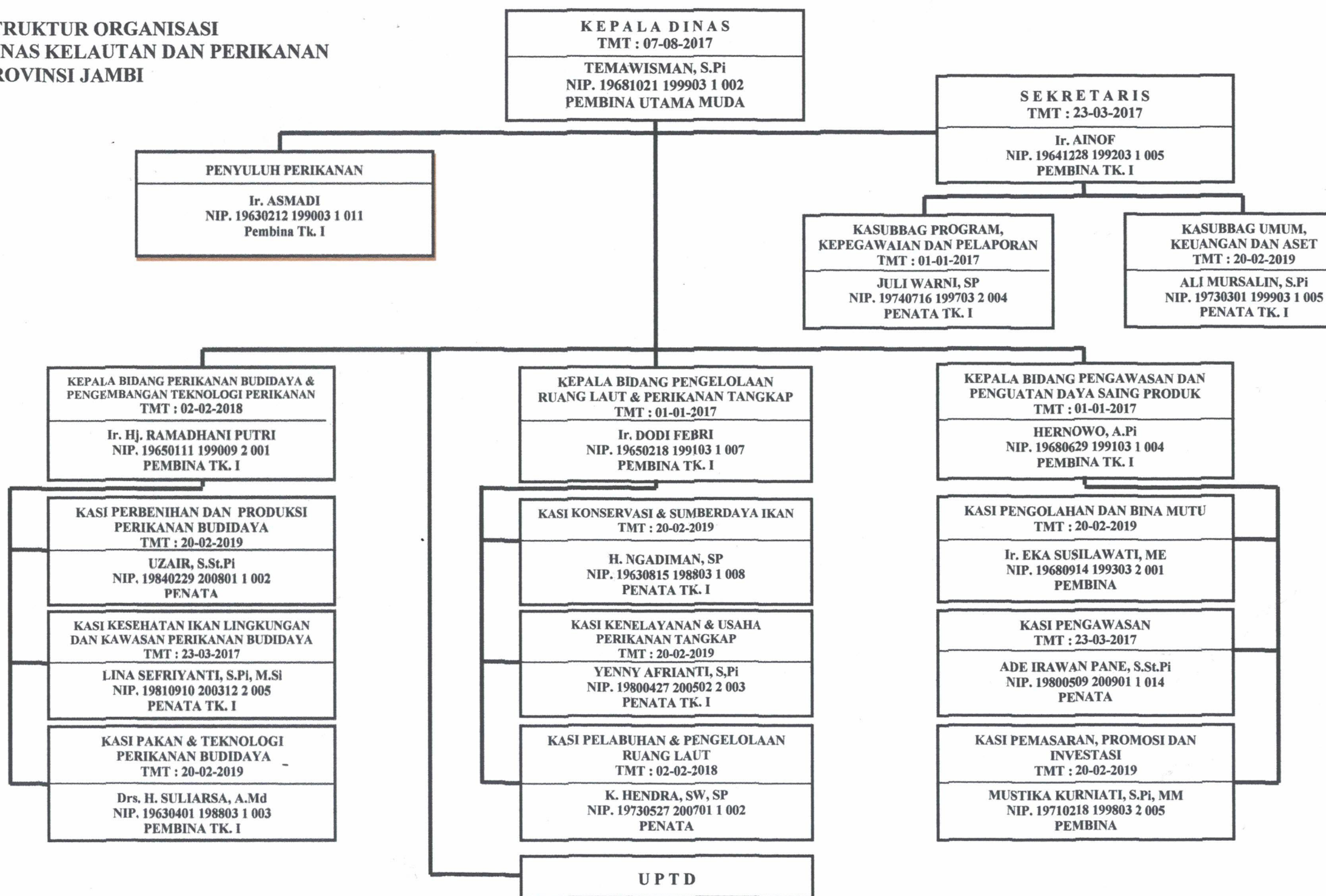

UPTD

**KEPALA UPTD PENERAPAN MUTU
HASIL PERIKANAN
TMT : 20-02-2019**

**Ir.FARIDA
NIP. 19640116 199103 2 001
PENATA TK. I**

**KASUBBAG TATA USAHA
TMT : 20-02-2019**

**DEWITO IRAWAN, S.Pd, ME
NIP. 19680103 199303 1 003
PEMBINA**

**KASI PENERAPAN MUTU
TMT : 20-02-2019**

**NELNA YETRI, S.Pi
NIP. 19700222 199403 2 005
PENATA TK. I**

**KASI PELAYANAN DAN
PENGUJIAN MUTU
TMT : 20-02-2019**

**ZAMANHURI, S.Pi
NIP. 19740110 200801 1 017
PENATA**

**KEPALA PELABUHAN PERIKANAN
PANTAI KA. TUNGKAL
TMT : 20-02-2019**

**BACHTAR ADNAN, S.Ag
NIP.19620918 198203 1 003
PENATA TK. I**

**KASUBBAG TATA USAHA
TMT : 20-02-2019**

**ULFIA HENDRI ROSNAN, SP
NIP. 19720707 200701 1 010
PENATA**

**KASI KESYAHBANDARAN
TMT : 20-02-2019**

**JUNAIDI, SE
NIP. 19770117 200901 1 010
PENATA**

**KASI PELAYANAN USAHA PERIKANAN
TMT : 20-02-2019**

**ASNAWI, SP, MM
NIP. 19701212 199403 1 012
PENATA**

KEPALA DINAS

**TEMAWISMAN, S.Pi
Pembina Utama Muda
NIP. 19681021 199903 1**