

POHON KINERJA DINAS LINGKUNGAN HIDUP PROVINSI JAMBI

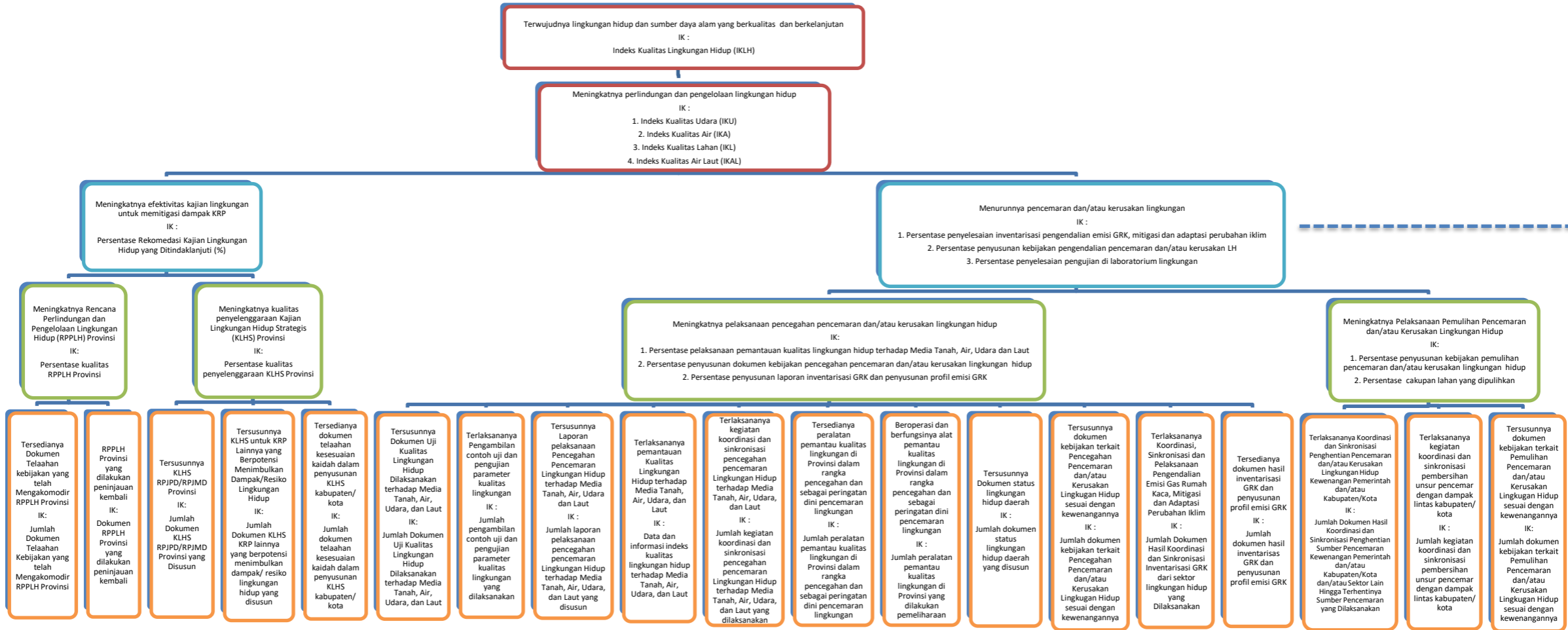

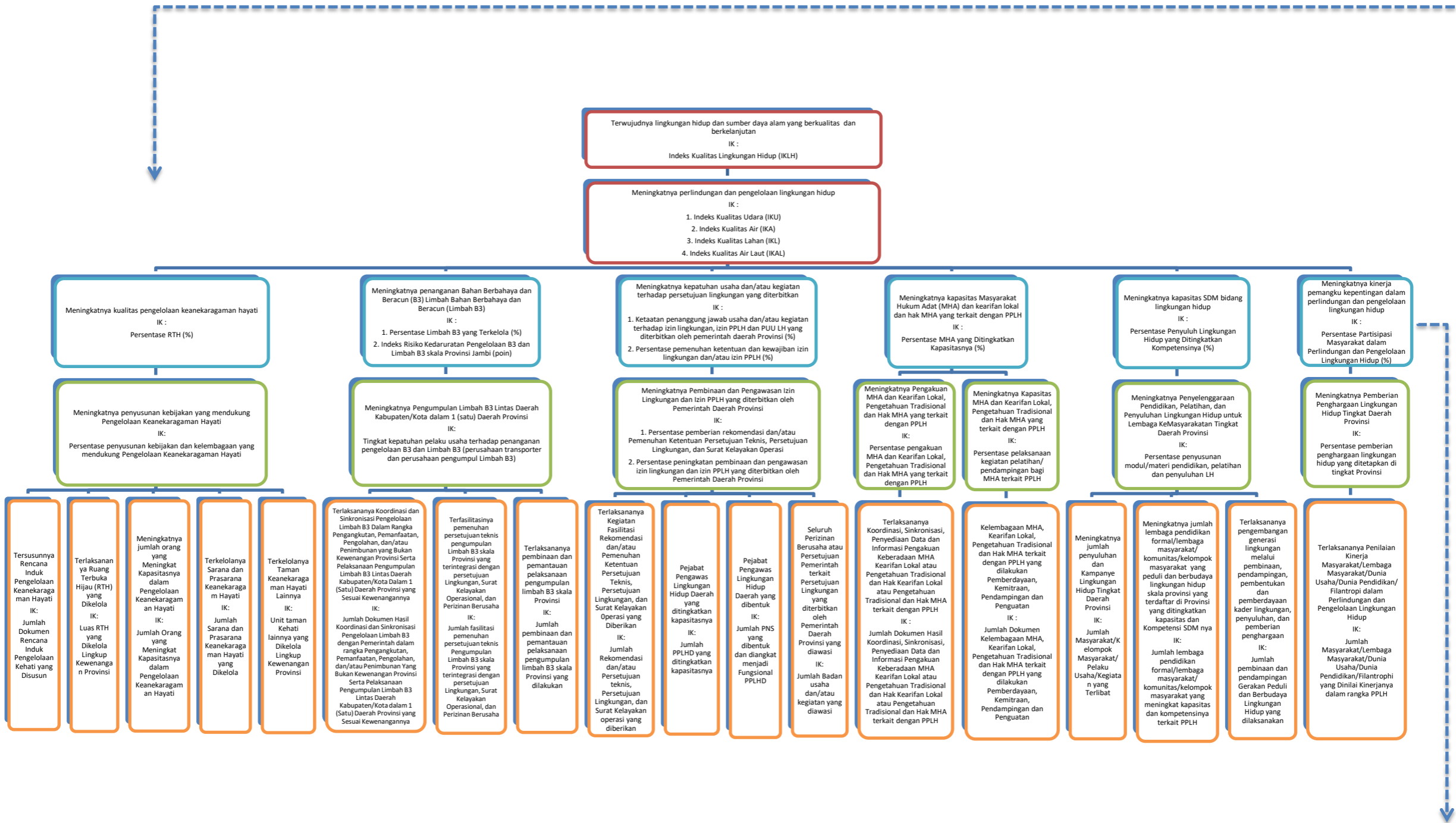

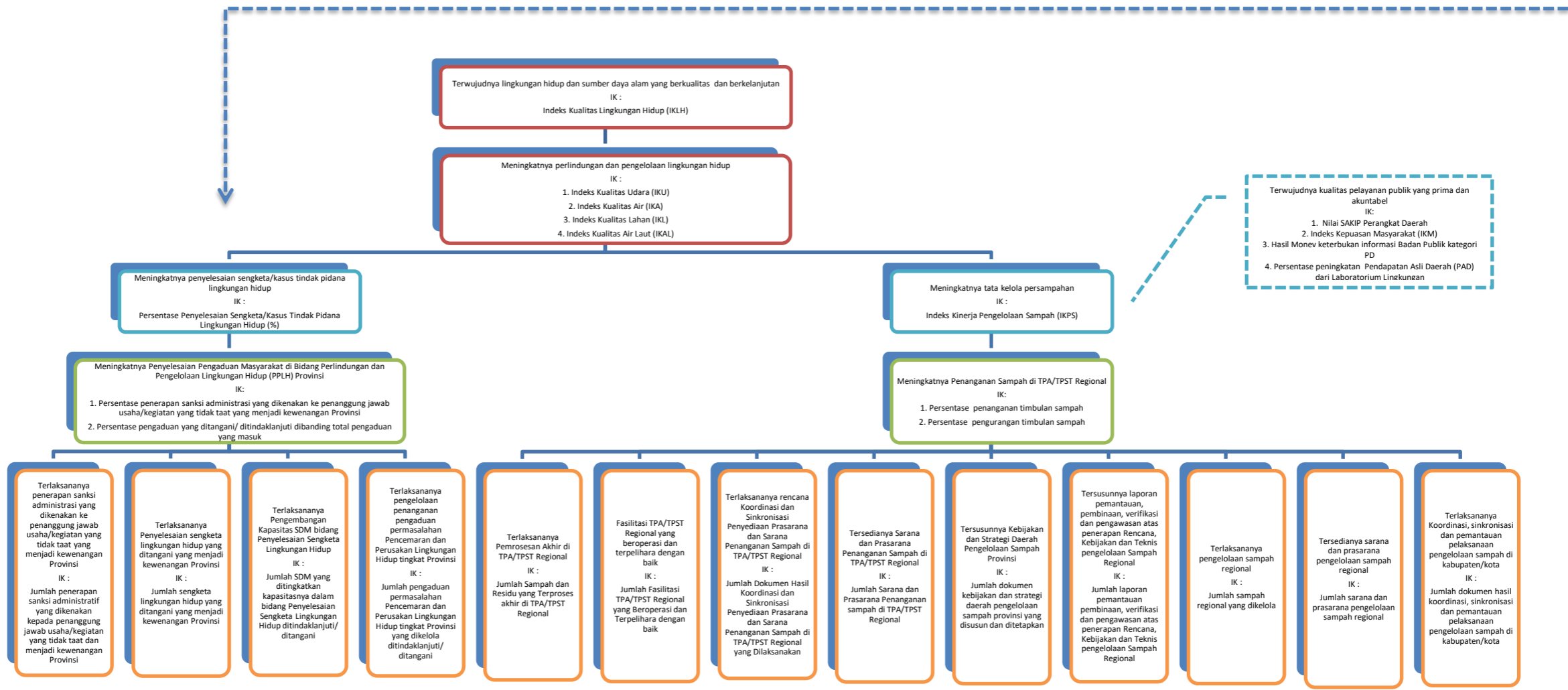

Terwujudnya lingkungan hidup dan sumber daya alam yang berkualitas dan berkelanjutan
 IK :
 Indeks Kualitas Lingkungan Hidup (IKLH)

Meningkatnya perlindungan dan pengelolaan lingkungan hidup
 IK :
 1. Indeks Kualitas Udara (IKU)
 2. Indeks Kualitas Air (IKA)
 3. Indeks Kualitas Lahan (IKL)
 4. Indeks Kualitas Air Laut (IKAL)

Terwujudnya kualitas pelayanan publik yang prima dan akuntabel
 IK:
 1. Nilai SAKIP Perangkat Daerah
 2. Indeks Kepuasan Masyarakat (IKM)
 3. Hasil Monev keterbukaan informasi Badan Publik kategori PD
 4. Persentase peningkatan Pendapatan Asli Daerah (PAD) dari Laboratorium Linekunan

Meningkatnya penyelesaian sengketa/kasus tindak pidana lingkungan hidup
 IK :
 Persentase Penyelesaian Sengketa/Kasus Tindak Pidana Lingkungan Hidup (%)

Meningkatnya tata kelola persampahan
 IK :
 Indeks Kinerja Pengelolaan Sampah (IKPS)

Meningkatnya Penyelesaian Pengaduan Masyarakat di Bidang Perlindungan dan Pengelolaan Lingkungan Hidup (PPLH) Provinsi
 IK:
 1. Persentase penerapan sanksi administrasi yang dikenakan ke penanggung jawab usaha/kegiatan yang tidak taat yang menjadi kewenangan Provinsi
 2. Persentase pengaduan yang ditangani/ ditindaklanjuti dibanding total pengaduan yang masuk

Meningkatnya Penanganan Sampah di TPA/TPST Regional
 IK:
 1. Persentase penanganan timbulan sampah
 2. Persentase pengurangan timbulan sampah

Terlaksananya penerapan sanksi administrasi yang dikenakan ke penanggung jawab usaha/kegiatan yang tidak taat yang menjadi kewenangan Provinsi
 IK :
 Jumlah penerapan sanksi administratif yang dikenakan kepada penanggung jawab usaha/kegiatan yang tidak taat dan menjadi kewenangan Provinsi

Terlaksananya Penyelesaian sengketa lingkungan hidup yang ditangani yang menjadi kewenangan Provinsi
 IK :
 Jumlah sengketa lingkungan hidup yang ditangani yang menjadi kewenangan Provinsi

Terlaksananya Pengembangan Kapasitas SDM bidang Penyelesaian Sengketa Lingkungan Hidup
 IK :
 Jumlah SDM yang ditingkatkan kapasitasnya dalam bidang Penyelesaian Sengketa Lingkungan Hidup ditindaklanjuti/ ditangani

Terlaksananya penanganan pengaduan permasalahan pencemaran dan Perusakan Lingkungan Hidup tingkat Provinsi
 IK :
 Jumlah pengaduan permasalahan pencemaran dan Perusakan Lingkungan Hidup tingkat Provinsi yang dikelola ditindaklanjuti/ ditangani

Terlaksananya Pemrosesan Akhir di TPA/TPST Regional
 IK :
 Jumlah Sampah dan Residu yang Terproses akhir di TPA/TPST Regional

Fasilitasi TPA/TPST Regional yang beroperasi dan terpelihara dengan baik
 IK :
 Jumlah Fasilitas TPA/TPST Regional yang Beroperasi dan Terpelihara dengan baik

Terlaksananya rencana Koordinasi dan Sinkronisasi Penyediaan Prasarana dan Sarana Penanganan Sampah di TPA/TPST Regional
 IK :
 Jumlah Dokumen Hasil Koordinasi dan Sinkronisasi Penyediaan Prasarana dan Sarana Penanganan Sampah di TPA/TPST Regional yang Dilaksanakan

Tersedianya Sarana dan Prasarana Penanganan Sampah di TPA/TPST Regional
 IK :
 Jumlah Sarana dan Prasarana Penanganan sampah di TPA/TPST Regional

Tersusunnya Kebijakan dan Strategi Daerah Pengelolaan Sampah Provinsi
 IK :
 Jumlah dokumen kebijakan dan strategi daerah pengelolaan sampah provinsi yang disusun dan ditetapkan

Tersusunnya laporan pemantauan, pembinaan, verifikasi dan pengawasan atas penerapan Rencana, Kebijakan dan Teknis pengelolaan Sampah Regional
 IK :
 Jumlah laporan pemantauan pembinaan, verifikasi dan pengawasan atas penerapan Rencana, Kebijakan dan Teknis pengelolaan Sampah Regional

Terlaksananya pengelolaan sampah regional
 IK :
 Jumlah sampah regional yang dikelola

Tersedianya sarana dan prasarana pengelolaan sampah regional
 IK :
 Jumlah sarana dan prasarana pengelolaan sampah regional

Terlaksananya Koordinasi, sinkronisasi dan pemantauan pelaksanaan pengelolaan sampah di kabupaten/kota
 IK :
 Jumlah dokumen hasil koordinasi, sinkronisasi dan pemantauan pelaksanaan pengelolaan sampah di kabupaten/kota

Terwujudnya kualitas pelayanan publik yang prima dan akuntabel

IK:

1. Nilai SAKIP Perangkat Daerah
2. Indeks Kepuasan Masyarakat (IKM)
3. Hasil Monev keterbukan informasi Badan Publik kategori PD
4. Persentase peningkatan Pendapatan Asli Daerah (PAD) dari Laboratorium Lingkungan

